

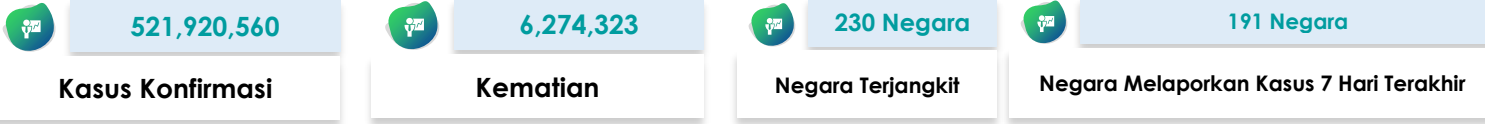

# SITUASI TERKINI PERKEMBANGAN CORONAVIRUS DISEASE (COVID-19) 22 Mei 2022

## SITUASI GLOBAL (Data sampai dengan tanggal 20 Mei 2022)



### 10 Negara dengan Kasus Konfirmasi Tertinggi

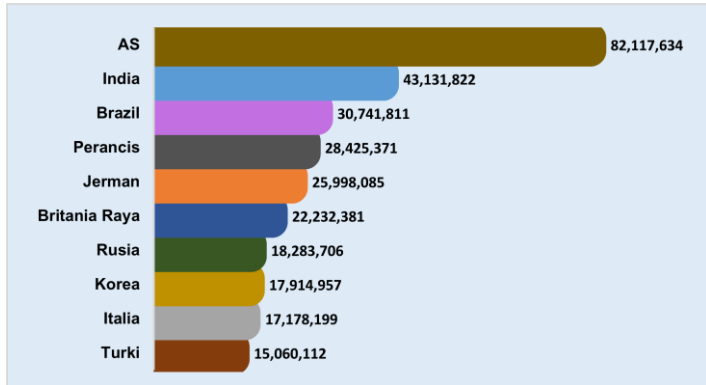

### Kasus di Negara ASEAN

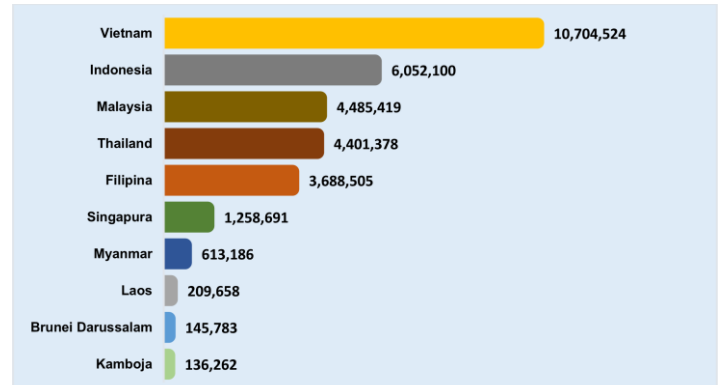









### Negara Yang Melaporkan Kasus 7 Hari Terakhir

|                        |                 |                                  |                   |                             |                     |
|------------------------|-----------------|----------------------------------|-------------------|-----------------------------|---------------------|
| Afghanistan            | Chili           | Jerman                           | Maroko            | Republik Ceko               | Timor Leste         |
| Afrika Selatan         | China           | Jersey                           | Martinik          | Republik Dominikan          | Togo                |
| Albania                | Curacao         | Kaledonia Baru                   | Mauritania        | Republik Korea              | Tonga               |
| Algeria                | Denmark         | Kanada                           | <b>Mauritius</b>  | <b>Republik Moldova</b>     | Trinidad dan Tobago |
| Amerika Serikat        | <b>Djibouti</b> | Kazakhstan                       | Mayotte           | Reunion                     | <b>Tunisia</b>      |
| Andorra                | Dominika        | Kenya                            | Meksiko           | Rumania                     | Turki               |
| Anguilla               | Ekuador         | Kepulauan Cook                   | Mesir             | Rusia                       | Ukraina             |
| Antigua dan Barbuda    | Eritrea         | <b>Kepulauan Mariana Utara</b>   | Monako            | Rwanda                      | Uni Emirat Arab     |
| Arab Saudi             | Estonia         | Kepulauan Turks dan Caicos       | <b>Mongolia</b>   | Saba                        | Uruguay             |
| Argentina              | Eswatini        | Kepulauan Virgin Amerika Serikat | Montenegro        | Saint Kitts dan Nevis       | Uzbekistan          |
| Armenia                | Ethiopia        | Kepulauan Virgin Inggris         | Montserrat        | Saint Lucia                 | Vanuatu             |
| Aruba                  | Fiji            | <b>Kiribati</b>                  | Mozambik          | Saint Martin                | Venezuela           |
| Australia              | Filipina        | Kolombia                         | Myanmar           | Saint Pierre dan Miquelon   | Vietnam             |
| Austria                | Finlandia       | Komoros                          | Namibia           | Saint Vincent dan Grenadine | Yordania            |
| Azerbaijan             | Ghana           | Kosovo                           | Nepal             | Saint-Barthélemy            | Yunani              |
| Bahamas                | Gibraltar       | Kosta Rika                       | Nicaragua         | Samoa                       | Zimbabwe            |
| Bahrain                | Grenada         | Kroasia                          | Niger             | Samoa Amerika               |                     |
| Bangladesh             | Guadeloupe      | Kuba                             | Nigeria           | San Marino                  |                     |
| Barbados               | Guam            | <b>Kuwait</b>                    | Norwegia          | Selandia Baru               |                     |
| Belanda                | Guatemala       | Laos                             | Oman              | Senegal                     |                     |
| Belgia                 | Guernsey        | Latvia                           | Pakistan          | Serbia                      |                     |
| Belize                 | Guinea Bissau   | Lebanon                          | Palau             | Seychelles                  |                     |
| <b>Benin</b>           | Guyana          | <b>Lesotho</b>                   | Palestina         | Singapura                   |                     |
| Bermuda                | Honduras        | Liberia                          | Panama            | Siprus                      |                     |
| Bhutan                 | Hungaria        | Libya                            | Pantai Gading     | Slovakia                    |                     |
| Bolivia                | India           | <b>Liechtenstein</b>             | Papua Nugini      | Slovenia                    |                     |
| Bonaire                | Indonesia       | Lituania                         | Perancis          | Somalia                     |                     |
| Bosnia dan Herzegovina | Irak            | Luksemburg                       | Peru              | Spanyol                     |                     |
| Brazil                 | Iran            | Madagaskar                       | Polandia          | Sri Lanka                   |                     |
| Britania Raya          | Irlandia        | Makedonia Utara                  | Polinesia Prancis | Sudan                       |                     |
| Brunei Darussalam      | Islandia        | Maladewa                         | Portugal          | Sudan Selatan               |                     |
| Bulgaria               | Israel          | Malawi                           | Puerto Rico       | Suriname                    |                     |
| Burundi                | Italia          | Malaysia                         | Pulau Man         | Swedia                      |                     |
| Cabo Verde             | Jamaika         | Mali                             | Qatar             | Swiss                       |                     |

Keterangan :

1. Sumber data melalui situs WHO <https://covid19.who.int/data>.
2. Negara yang baru melaporkan kasus selama 7 hari terakhir dari laporan sebelumnya, ditandai dengan berwarna **merah**.
3. Negara terjangkit baru ditandai dengan berwarna **biru**.

# SITUASI INDONESIA (Data sampai dengan tanggal 22 Mei 2022)

|   |   |   |  |
|---|---|---|--|
|  <b>6.052.590</b>  |  <b>5.892.411</b>  |  <b>156.522</b>    |  <b>3.657</b> |
| <b>Kasus Konfirmasi</b>   | <b>Kasus Sembuh</b>   | <b>Kasus Meninggal</b>  | <b>Kasus Aktif</b>   |
|  <b>98.090.610</b> |  <b>64.686.539</b> |  <b>58.633.949</b> |  <b>2.477</b> |
| <b>Spesimen Diperiksa</b>   | <b>Orang Diperiksa</b>  | <b>Hasil Negatif</b>  | <b>Kasus Suspek</b>  |

Saat ini, **Indonesia** termasuk dalam kategori **TRANSMISI KOMUNITAS**

## Peta Situasi di Indonesia



## Perkembangan Kasus

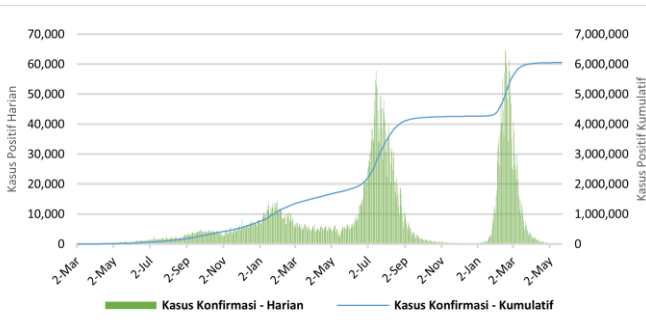

\* Kenaikan tertinggi dilaporkan tanggal 16 Februari 2022 dengan 64,718 kasus.  
\*\* Jumlah kasus harian yang dilaporkan, bukan menggambarkan jumlah kasus yang terinfeksi pada hari tersebut.

## Positivity Rate

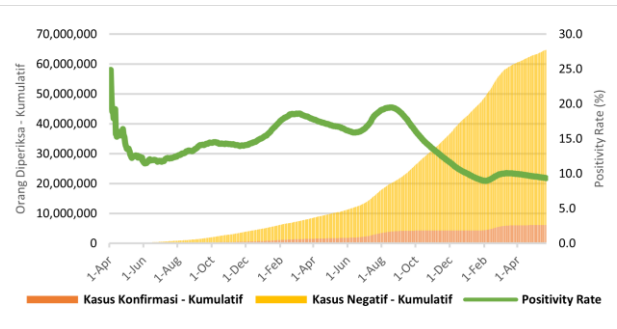

Positivity Rate **9,4%**

## CFR dan Recovery Rate (%)

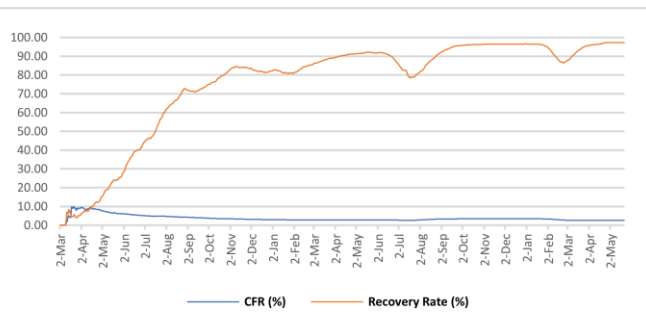

Case Fatality Rate **2,59%**  
Recovery Rate **97,4%**

## Jumlah Spesimen Diperiksa dan Jumlah Kasus Diperiksa Lab

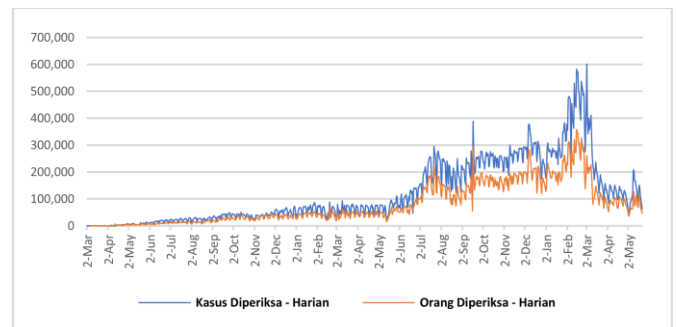

Rata-Rata dalam 1 Minggu Terakhir adalah **106.331** Spesimen/Hari dan **78.822** Kasus Dites/Hari

Tabel Per Provinsi di Indonesia

| NO | PROVINSI                            | JUMLAH KASUS KONFIRMASI |          |         | JUMLAH KASUS SEMBUH |          |         | JUMLAH KASUS MENINGGAL |          |        |
|----|-------------------------------------|-------------------------|----------|---------|---------------------|----------|---------|------------------------|----------|--------|
|    |                                     | S.D. HARI KEMARIN       | HARI INI | KUM     | S.D. HARI KEMARIN   | HARI INI | KUM     | S.D. HARI KEMARIN      | HARI INI | KUM    |
| 1  | ACEH                                | 43699                   | 1        | 43700   | 41481               | 0        | 41481   | 2217                   | 0        | 2217   |
| 2  | SUMATERA UTARA                      | 155045                  | 3        | 155048  | 151687              | 6        | 151693  | 3254                   | 0        | 3254   |
| 3  | SUMATERA BARAT                      | 103816                  | 1        | 103817  | 101413              | 0        | 101413  | 2349                   | 0        | 2349   |
| 4  | RIAU                                | 150827                  | 0        | 150827  | 146050              | 1        | 146051  | 4437                   | 0        | 4437   |
| 5  | JAMBI                               | 38254                   | 0        | 38254   | 37354               | 1        | 37355   | 879                    | 0        | 879    |
| 6  | SUMATERA SELATAN                    | 80468                   | 0        | 80468   | 77101               | 1        | 77102   | 3343                   | 0        | 3343   |
| 7  | BENGGKULU                           | 29114                   | 0        | 29114   | 28592               | 0        | 28592   | 519                    | 0        | 519    |
| 8  | LAMPUNG                             | 74444                   | 4        | 74448   | 70152               | 0        | 70152   | 4171                   | 0        | 4171   |
| 9  | BANGKA BELITUNG                     | 65604                   | 0        | 65604   | 63996               | 0        | 63996   | 1601                   | 0        | 1601   |
| 10 | KEPULAUAN RIAU                      | 70184                   | 2        | 70186   | 68273               | 3        | 68276   | 1880                   | 0        | 1880   |
| 11 | DKI JAKARTA                         | 1249632                 | 110      | 1249742 | 1233584             | 89       | 1233673 | 15283                  | 2        | 15285  |
| 12 | JAWA BARAT                          | 1106241                 | 19       | 1106260 | 1089904             | 17       | 1089921 | 15805                  | 0        | 15805  |
| 13 | JAWA TENGAH                         | 627507                  | 10       | 627517  | 594143              | 14       | 594157  | 33173                  | 0        | 33173  |
| 14 | DI YOGYAKARTA                       | 220639                  | 2        | 220641  | 214632              | 2        | 214634  | 5905                   | 0        | 5905   |
| 15 | JAWA TIMUR                          | 576067                  | 25       | 576092  | 544277              | 26       | 544303  | 31632                  | 0        | 31632  |
| 16 | BANTEN                              | 292909                  | 27       | 292936  | 289664              | 100      | 289764  | 2930                   | 0        | 2930   |
| 17 | BALI                                | 157492                  | 10       | 157502  | 152752              | 6        | 152758  | 4561                   | 0        | 4561   |
| 18 | NUSA TENGGARA BARAT                 | 36070                   | 2        | 36072   | 35061               | 0        | 35061   | 901                    | 0        | 901    |
| 19 | NUSA TENGGARA TIMUR                 | 93823                   | 1        | 93824   | 92272               | 0        | 92272   | 1517                   | 0        | 1517   |
| 20 | KALIMANTAN BARAT                    | 64669                   | 0        | 64669   | 63507               | 2        | 63509   | 1142                   | 0        | 1142   |
| 21 | KALIMANTAN TENGAH                   | 56042                   | 0        | 56042   | 54528               | 0        | 54528   | 1507                   | 0        | 1507   |
| 22 | KALIMANTAN SELATAN                  | 84294                   | 2        | 84296   | 81742               | 1        | 81743   | 2536                   | 0        | 2536   |
| 23 | KALIMANTAN TIMUR                    | 206303                  | 2        | 206305  | 200560              | 4        | 200564  | 5712                   | 0        | 5712   |
| 24 | KALIMANTAN UTARA                    | 45315                   | 0        | 45315   | 44383               | 0        | 44383   | 858                    | 0        | 858    |
| 25 | SULAWESI UTARA                      | 51512                   | 0        | 51512   | 50288               | 1        | 50289   | 1189                   | 0        | 1189   |
| 26 | SULAWESI TENGAH                     | 60796                   | 0        | 60796   | 59056               | 0        | 59056   | 1723                   | 0        | 1723   |
| 27 | SULAWESI SELATAN                    | 143500                  | 0        | 143500  | 140985              | 0        | 140985  | 2473                   | 0        | 2473   |
| 28 | SULAWESI TENGGARA                   | 25585                   | 0        | 25585   | 25013               | 0        | 25013   | 566                    | 1        | 567    |
| 29 | GORONTALO                           | 13899                   | 1        | 13900   | 13337               | 0        | 13337   | 483                    | 0        | 483    |
| 30 | SULAWESI BARAT                      | 15552                   | 0        | 15552   | 15152               | 0        | 15152   | 392                    | 0        | 392    |
| 31 | MALUKU                              | 18562                   | 2        | 18564   | 18242               | 5        | 18247   | 291                    | 0        | 291    |
| 32 | MALUKU UTARA                        | 14518                   | 0        | 14518   | 14162               | 0        | 14162   | 330                    | 0        | 330    |
| 33 | PAPUA                               | 48589                   | 1        | 48590   | 47800               | 0        | 47800   | 578                    | 0        | 578    |
| 34 | PAPUA BARAT                         | 31392                   | 2        | 31394   | 30983               | 6        | 30989   | 382                    | 0        | 382    |
|    | Dalam Proses Verifikasi di Lapangan | 0                       | 0        | 0       | 0                   | 0        | 0       | 0                      | 0        | 0      |
|    | <b>TOTAL</b>                        | 6052363                 | 227      | 6052590 | 5892126             | 285      | 5892411 | 156519                 | 3        | 156522 |

## Pesan untuk Masyarakat

Untuk mencegah penularan COVID-19, masyarakat perlu melakukan :

1. Menerapkan Gerakan Masyarakat Hidup Sehat (Germas) dengan mempraktikkan Perilaku Hidup Bersih dan Sehat (PHBS) terutama menjaga daya tahan tubuh dengan cara konsumsi gizi seimbang, istirahat/tidur yang cukup, latihan fisik/olahraga teratur, serta mengelola stress.
2. Membatasi kegiatan diluar rumah jika tidak ada keperluan mendesak. Hindari perjalanan yang tidak mendesak terutama ke negara/wilayah dengan transmisi komunitas.
3. Selalu menjaga kebersihan tangan dengan mencuci tangan pakai sabun dengan air mengalir selama 40-60 detik atau menggunakan *hand sanitizer* minimal 20-30 detik.
4. Disiplin menggunakan masker setiap beraktivitas/berinteraksi dengan orang lain dan selalu menerapkan etika batuk dan bersin yaitu apabila batuk/bersin tutup dengan menggunakan lengan atas bagian dalam atau tisu. Apabila menggunakan tisu, harus segera dibuang ke tempat sampah.
5. Menjaga jarak dengan siapapun minimal 1-2 meter.
6. Hindari menyentuh mata, hidung, dan mulut.
7. Apabila mengalami gejala terkait COVID-19, segera lakukan pemeriksaan di fasilitas kesehatan.
8. Menghindari hoaks dengan cara mengupdate informasi mengenai COVID-19 melalui sumber resmi yang terpercaya.

## Tautan Informasi Web

1. <https://infeksiemerging.kemkes.go.id>
2. <https://sehatnegeriku.kemkes.go.id/>
3. <https://www.who.int/emergencies/diseases/novel-coronavirus-2019>
4. <https://covid19.who.int/table>
5. <https://vaksin.kemkes.go.id/#/vaccines>
6. <https://vaksin.kemkes.go.id/#/scprovinsi>



## INFEKSI EMERGING

Perkembangan situasi COVID-19 dapat dipantau di laman <https://covid19.kemkes.go.id>  
Hotline COVID-19 119 ext 9

### Tim Kerja Penyakit Infeksi Emerging

Gedung Adhyatma Lantai 6 Jl. HR. Rasuna Said, Blok X.5 Kavling 4-9  
Kuningan, Kuningan Timur, Kota Jakarta Selatan, Daerah Khusus Ibukota Jakarta 12950

