

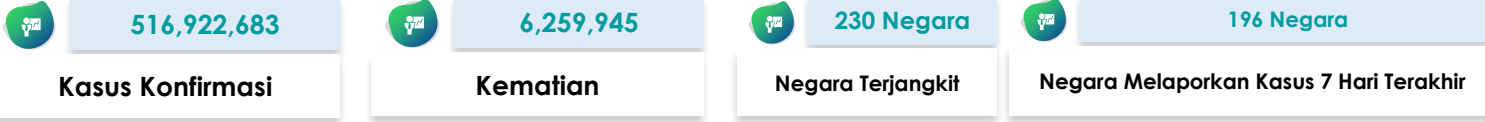

# SITUASI TERKINI PERKEMBANGAN CORONAVIRUS DISEASE (COVID-19) 13 Mei 2022

## SITUASI GLOBAL (Data sampai dengan tanggal 12 Mei 2022)



### 10 Negara dengan Kasus Konfirmasi Tertinggi

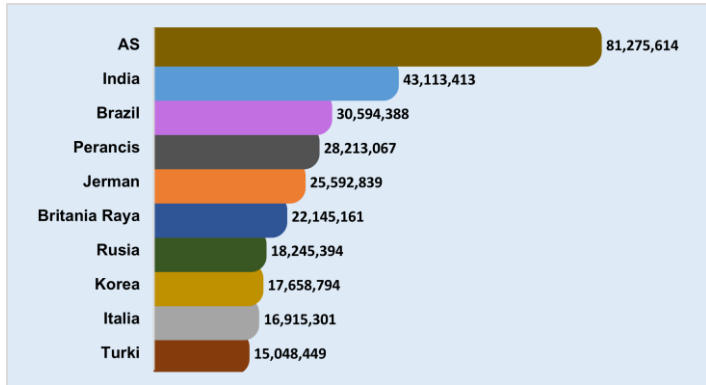

### Kasus di Negara ASEAN

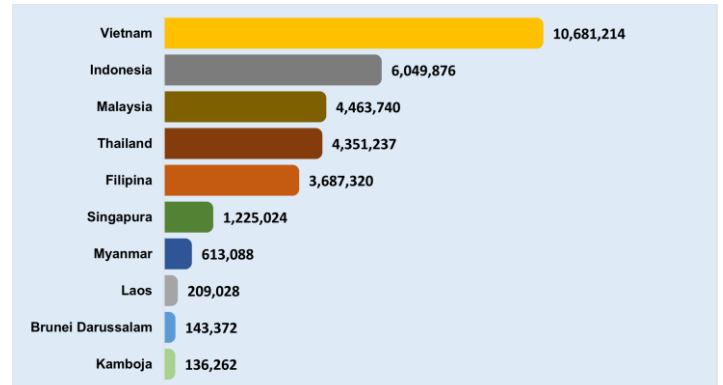









### Negara Yang Melaporkan Kasus 7 Hari Terakhir

Afganistan	Chili	Jerman	Malaysia	Pulau Man	Suriname
Afrika Selatan	China	Jersey	Mali	Qatar	Swedia
Albania	Curacao	Kaledonia Baru	Malta	Republik Arab Suriah	Swiss
Algeria	Denmark	Kamboja	Maroko	Republik Ceko	Tanzania
Amerika Serikat	Dominika	Kanada	Martinik	Republik Dominikan	Thailand
<b>Anguilla</b>	Ekuador	Kazakhstan	Mauritania	Republik Korea	Timor Leste
Antigua dan Barbuda	<b>Eritrea</b>	Kenya	<b>Mauritius</b>	Republik Moldova	Togo
Arab Saudi	Estonia	Kepulauan Cayman	Meksiko	Reunion	Tonga
Argentina	Eswatini	Kepulauan Cook	Mesir	Rumania	Trinidad dan Tobago
Armenia	Ethiopia	Kepulauan Falkland	Monako	Rusia	Tunisia
Aruba	Fiji	Kepulauan Mariana Utara	<b>Mongolia</b>	Rwanda	Turki
Australia	Phillipina	Kepulauan Solomon	Montenegro	Saba	Uganda
Austria	Finlandia	<b>Kepulauan Turks dan Caicos</b>	Montserrat	Saint Kitts dan Nevis	Ukraina
Azerbaijan	Gabon	Kepulauan Virgin Amerika Serikat	Mozambik	Saint Lucia	Uni Emirat Arab
Bahamas	Ghana	Kepulauan Virgin Inggris	Myanmar	Saint Martin	Uruguay
Bahrain	Gibraltar	Kiribati	Namibia	Saint Pierre dan Miquelon	Uzbekistan
Bangladesh	Grenada	Kolombia	Nepal	Saint Vincent dan Grenadine	Vanuatu
Barbados	Guadeloupe	Komoros	Nicaragua	Saint-Barthélemy	Venezuela
Belanda	Guam	Kosovo	Niger	Samoa	Vietnam
Belarusia	Guatemala	Kosta Rika	<b>Nigeria</b>	Samoa Amerika	Yordania
Belgia	Guernsey	Kroasia	Norwegia	San Marino	Yunani
Belize	Guinea Bissau	Kuba	Oman	Selandia Baru	
Bermuda	Guyana	Kuwait	Pakistan	Senegal	
Bhutan	Honduras	Laos	Palau	Serbia	
Bolivia	<b>Hungaria</b>	Latvia	Palestina	Sierra Leone	
Bonaire	India	Lebanon	Panama	Singapura	
Bosnia dan Herzegovina	Indonesia	<b>Liberia</b>	Pantai Gading	Sint Eustatius	
Brazil	Irak	Libya	Papua Nugini	Sint Maarten	
Britania Raya	Iran	<b>Liechtenstein</b>	Paraguay	Siprus	
Brunei Darussalam	Irlandia	Lituania	Perancis	Slovakia	
Bulgaria	Islandia	Luksemburg	Peru	Slovenia	
Burkina Faso	Israel	Madagaskar	Polandia	Spanyol	
Burundi	Italia	Makedonia Utara	Polinesia Prancis	Sri Lanka	
Cabo Verde	Jamaika	Maladewa	Portugal	Sudan	

#### Keterangan :

1. Sumber data melalui situs WHO <https://covid19.who.int/data>.
2. Negara yang baru melaporkan kasus selama 7 hari terakhir dari laporan sebelumnya, ditandai dengan berwarna **merah**.
3. Negara terjangkit baru ditandai dengan berwarna **biru**.

**SITUASI INDONESIA** (Data sampai dengan tanggal 13 Mei 2022)

 <b>6.050.211</b>	 <b>5.888.825</b>	 <b>156.448</b>	 <b>4.938</b>
<b>Kasus Konfirmasi</b>	<b>Kasus Sembuh</b>	<b>Kasus Meninggal</b>	<b>Kasus Aktif</b>
 <b>97.115.043</b>	 <b>63.956.674</b>	 <b>57.906.463</b>	 <b>4.644</b>
<b>Spesimen Diperiksa</b>	<b>Orang Diperiksa</b>	<b>Hasil Negatif</b>	<b>Kasus Suspek</b>

Saat ini, **Indonesia** termasuk dalam kategori **TRANSMISI KOMUNITAS**

**Peta Situasi di Indonesia**



**Perkembangan Kasus**

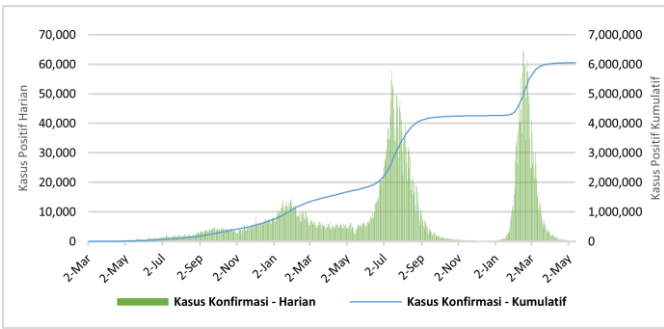

\* Kenaikan tertinggi dilaporkan tanggal 16 Februari 2022 dengan 64,718 kasus.  
 \*\* Jumlah kasus harian yang dilaporkan, bukan menggambarkan jumlah kasus yang terinfeksi pada hari tersebut.

**Positivity Rate**

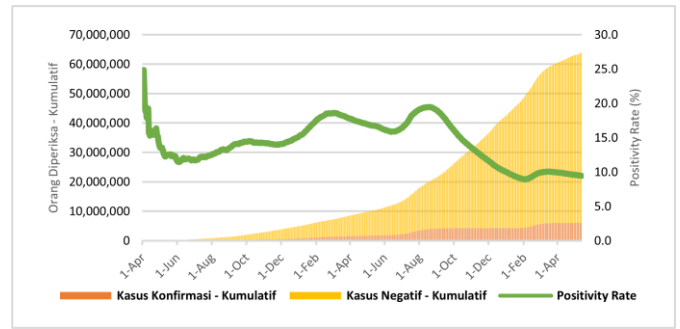

Positivity Rate **9,5%**

**CFR dan Recovery Rate (%)**

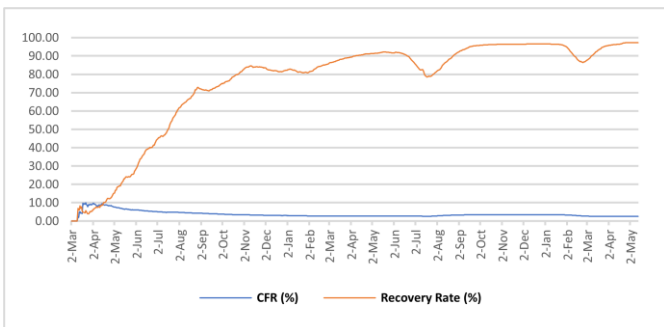

Case Fatality Rate **2,59%**  
 Recovery Rate **97,3%**

**Jumlah Spesimen Diperiksa dan Jumlah Kasus Diperiksa Lab**

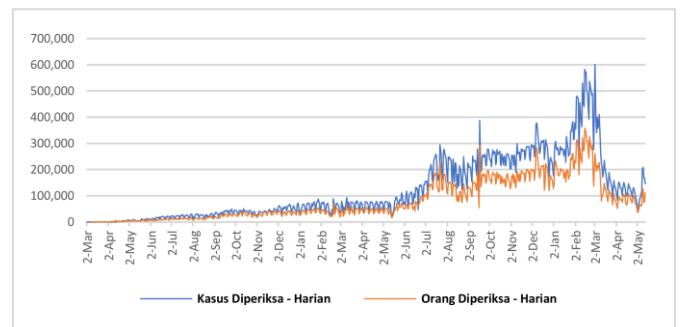

Rata-Rata dalam 1 Minggu Terakhir adalah **160.068** Spesimen/Hari dan **91.466** Kasus Dites/Hari

Tabel Per Provinsi di Indonesia

NO	PROVINSI	JUMLAH KASUS KONFIRMASI			JUMLAH KASUS SEMBUH			JUMLAH KASUS MENINGGAL		
		S.D. HARI KEMARIN	HARI INI	KUM	S.D. HARI KEMARIN	HARI INI	KUM	S.D. HARI KEMARIN	HARI INI	KUM
1	ACEH	43698	0	43698	41480	0	41480	2217	0	2217
2	SUMATERA UTARA	155021	3	155024	151650	3	151653	3252	1	3253
3	SUMATERA BARAT	103804	2	103806	101386	22	101408	2348	1	2349
4	RIAU	150817	2	150819	146037	2	146039	4436	0	4436
5	JAMBI	38240	1	38241	37346	1	37347	879	0	879
6	SUMATERA SELATAN	80452	0	80452	77093	0	77093	3343	0	3343
7	BENGKULU	29110	0	29110	28592	0	28592	518	0	518
8	LAMPUNG	74393	6	74399	70126	11	70137	4166	1	4167
9	BANGKA BELITUNG	65599	1	65600	63992	0	63992	1601	0	1601
10	KEPULAUAN RIAU	70175	1	70176	68259	0	68259	1880	0	1880
11	DKI JAKARTA	1248801	101	1248902	1232731	45	1232776	15279	1	15280
12	JAWA BARAT	1105885	64	1105949	1088651	26	1088677	15781	1	15782
13	JAWA TENGAH	627298	21	627319	593751	92	593843	33158	2	33160
14	DI YOGYAKARTA	220591	6	220597	214581	2	214583	5900	0	5900
15	JAWA TIMUR	575804	30	575834	544043	19	544062	31619	2	31621
16	BANTEN	292673	43	292716	289399	1	289400	2929	0	2929
17	BALI	157334	26	157360	152600	14	152614	4561	0	4561
18	NUSA TENGGARA BARAT	36065	0	36065	35054	1	35055	901	0	901
19	NUSA TENGGARA TIMUR	93798	4	93802	92254	1	92255	1516	0	1516
20	KALIMANTAN BARAT	64659	0	64659	63485	2	63487	1142	0	1142
21	KALIMANTAN TENGAH	56012	9	56021	54501	1	54502	1506	0	1506
22	KALIMANTAN SELATAN	84280	2	84282	81724	0	81724	2536	0	2536
23	KALIMANTAN TIMUR	206280	2	206282	200519	3	200522	5711	1	5712
24	KALIMANTAN UTARA	45307	1	45308	44375	0	44375	858	0	858
25	SULAWESI UTARA	51511	0	51511	50279	6	50285	1189	0	1189
26	SULAWESI TENGAH	60780	1	60781	59049	0	59049	1722	0	1722
27	SULAWESI SELATAN	143466	2	143468	140964	0	140964	2472	0	2472
28	SULAWESI TENGGARA	25581	0	25581	25008	0	25008	566	0	566
29	GORONTALO	13898	0	13898	13337	0	13337	482	0	482
30	SULAWESI BARAT	15547	1	15548	15147	2	15149	391	0	391
31	MALUKU	18544	0	18544	18241	0	18241	291	0	291
32	MALUKU UTARA	14511	2	14513	14151	0	14151	328	0	328
33	PAPUA	48569	2	48571	47800	0	47800	578	0	578
34	PAPUA BARAT	31373	2	31375	30966	0	30966	382	0	382
	Dalam Proses Verifikasi di Lapangan	0	0	0	0	0	0	0	0	0
	<b>TOTAL</b>	6049876	335	6050211	5888571	254	5888825	156438	10	156448

## Pesan untuk Masyarakat

Untuk mencegah penularan COVID-19, masyarakat perlu melakukan :

1. Menerapkan Gerakan Masyarakat Hidup Sehat (Germas) dengan mempraktikkan Perilaku Hidup Bersih dan Sehat (PHBS) terutama menjaga daya tahan tubuh dengan cara konsumsi gizi seimbang, istirahat/tidur yang cukup, latihan fisik/olahraga teratur, serta mengelola stress.
2. Membatasi kegiatan diluar rumah jika tidak ada keperluan mendesak. Hindari perjalanan yang tidak mendesak terutama ke negara/wilayah dengan transmisi komunitas.
3. Selalu menjaga kebersihan tangan dengan mencuci tangan pakai sabun dengan air mengalir selama 40-60 detik atau menggunakan *hand sanitizer* minimal 20-30 detik.
4. Disiplin menggunakan masker setiap beraktivitas/berinteraksi dengan orang lain dan selalu menerapkan etika batuk dan bersin yaitu apabila batuk/bersin tutup dengan menggunakan lengan atas bagian dalam atau tisu. Apabila menggunakan tisu, harus segera dibuang ke tempat sampah.
5. Menjaga jarak dengan siapapun minimal 1-2 meter.
6. Hindari menyentuh mata, hidung, dan mulut.
7. Apabila mengalami gejala terkait COVID-19, segera lakukan pemeriksaan di fasilitas kesehatan.
8. Menghindari hoaks dengan cara mengupdate informasi mengenai COVID-19 melalui sumber resmi yang terpercaya.

## Tautan Informasi Web

1. <https://infeksiemerging.kemkes.go.id>
2. <https://sehatnegeriku.kemkes.go.id/>
3. <https://www.who.int/emergencies/diseases/novel-coronavirus-2019>
4. <https://covid19.who.int/table>
5. <https://vaksin.kemkes.go.id/#/vaccines>
6. <https://vaksin.kemkes.go.id/#/scprovinsi>



## INFEKSI EMERGING

Perkembangan situasi COVID-19 dapat dipantau di laman <https://covid19.kemkes.go.id>  
Hotline COVID-19 119 ext 9

### Tim Kerja Penyakit Infeksi Emerging

Gedung Adhyatma Lantai 6 Jl. HR. Rasuna Said, Blok X.5 Kavling 4-9  
Kuningan, Kuningan Timur, Kota Jakarta Selatan, Daerah Khusus Ibukota Jakarta 12950

