

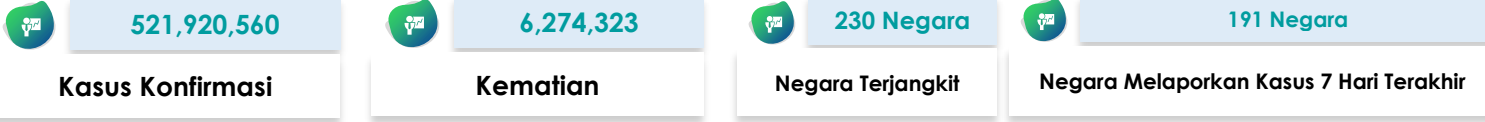

SITUASI TERKINI PERKEMBANGAN CORONAVIRUS DISEASE (COVID-19) 20 Mei 2022

SITUASI GLOBAL (Data sampai dengan tanggal 20 Mei 2022)



10 Negara dengan Kasus Konfirmasi Tertinggi

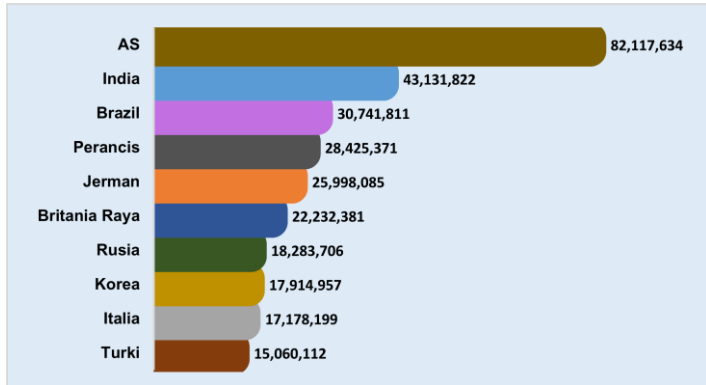

Kasus di Negara ASEAN

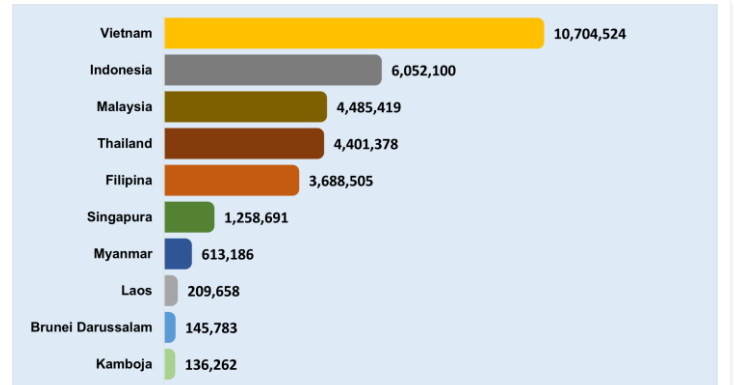









Negara Yang Melaporkan Kasus 7 Hari Terakhir

Afghanistan	Chili	Jerman	Maroko	Republik Ceko	Timor Leste
Afrika Selatan	China	Jersey	Martinik	Republik Dominikan	Togo
Albania	Curacao	Kaledonia Baru	Mauritania	Republik Korea	Tonga
Algeria	Denmark	Kanada	Mauritius	Republik Moldova	Trinidad dan Tobago
Amerika Serikat	Djibouti	Kazakhstan	Mayotte	Reunion	Tunisia
Andorra	Dominika	Kenya	Meksiko	Rumania	Turki
Anguilla	Ekuador	Kepulauan Cook	Mesir	Rusia	Ukraina
Antigua dan Barbuda	Eritrea	Kepulauan Mariana Utara	Monako	Rwanda	Uni Emirat Arab
Arab Saudi	Estonia	Kepulauan Turks dan Caicos	Mongolia	Saba	Uruguay
Argentina	Eswatini	Kepulauan Virgin Amerika Serikat	Montenegro	Saint Kitts dan Nevis	Uzbekistan
Armenia	Ethiopia	Kepulauan Virgin Inggris	Montserrat	Saint Lucia	Vanuatu
Aruba	Fiji	Kiribati	Mozambik	Saint Martin	Venezuela
Australia	Filipina	Kolombia	Myanmar	Saint Pierre dan Miquelon	Vietnam
Austria	Finlandia	Komoros	Namibia	Saint Vincent dan Grenadine	Yordania
Azerbaijan	Ghana	Kosovo	Nepal	Saint-Barthélemy	Yunani
Bahamas	Gibraltar	Kosta Rika	Nicaragua	Samoa	Zimbabwe
Bahrain	Grenada	Kroasia	Niger	Samoa Amerika	
Bangladesh	Guadeloupe	Kuba	Nigeria	San Marino	
Barbados	Guam	Kuwait	Norwegia	Selandia Baru	
Belanda	Guatemala	Laos	Oman	Senegal	
Belgia	Guernsey	Latvia	Pakistan	Serbia	
Belize	Guinea Bissau	Lebanon	Palau	Seychelles	
Benin	Guyana	Lesotho	Palestina	Singapura	
Bermuda	Honduras	Liberia	Panama	Siprus	
Bhutan	Hungaria	Libya	Pantai Gading	Slovakia	
Bolivia	India	Liechtenstein	Papua Nugini	Slovenia	
Bonaire	Indonesia	Lituania	Perancis	Somalia	
Bosnia dan Herzegovina	Irak	Luksemburg	Peru	Spanyol	
Brazil	Iran	Madagaskar	Polandia	Sri Lanka	
Britania Raya	Irlandia	Makedonia Utara	Polinesia Prancis	Sudan	
Brunei Darussalam	Islandia	Maladewa	Portugal	Sudan Selatan	
Bulgaria	Israel	Malawi	Puerto Rico	Suriname	
Burundi	Italia	Malaysia	Pulau Man	Swedia	
Cabo Verde	Jamaika	Mali	Qatar	Swiss	

Keterangan :

1. Sumber data melalui situs WHO <https://covid19.who.int/data>.
2. Negara yang baru melaporkan kasus selama 7 hari terakhir dari laporan sebelumnya, ditandai dengan berwarna **merah**.
3. Negara terjangkit baru ditandai dengan berwarna **biru**.

SITUASI INDONESIA (Data sampai dengan tanggal 20 Mei 2022)

 6.052.100	 5.891.872	 156.513	 4.942
Kasus Konfirmasi	Kasus Sembuh	Kasus Meninggal	Kasus Aktif
 97.949.335	 64.585.271	 58.533.171	 4.942
Spesimen Diperiksa	Orang Diperiksa	Hasil Negatif	Kasus Suspek

Saat ini, **Indonesia** termasuk dalam kategori **TRANSMISI KOMUNITAS**

Peta Situasi di Indonesia



Perkembangan Kasus

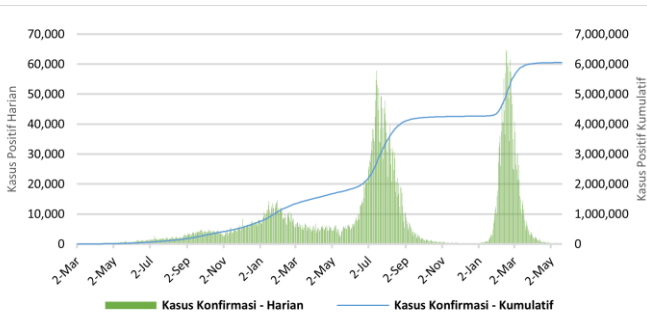

* Kenaikan tertinggi dilaporkan tanggal 16 Februari 2022 dengan 64,718 kasus.
 ** Jumlah kasus harian yang dilaporkan, bukan menggambarkan jumlah kasus yang terinfeksi pada hari tersebut.

Positivity Rate

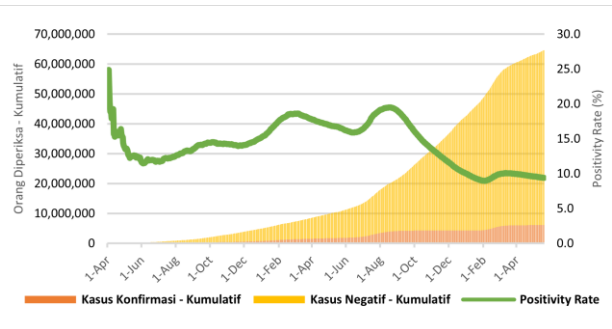

Positivity Rate **9,4%**

CFR dan Recovery Rate (%)

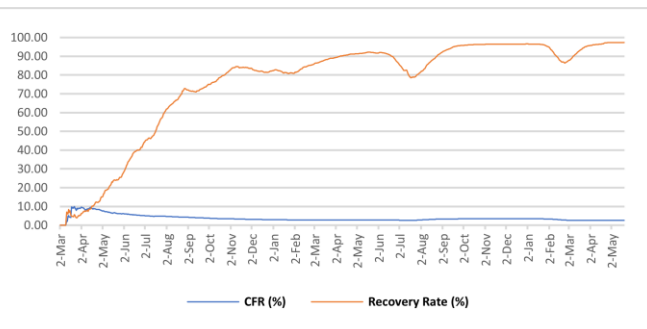

Case Fatality Rate **2,59%**
 Recovery Rate **97,4%**

Jumlah Spesimen Diperiksa dan Jumlah Kasus Diperiksa Lab

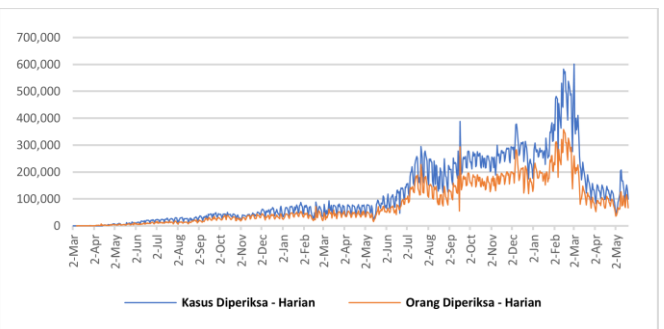

Rata-Rata dalam 1 Minggu Terakhir adalah **119.185** Spesimen/Hari dan **89.800** Kasus Dites/Hari

Tabel Per Provinsi di Indonesia

NO	PROVINSI	JUMLAH KASUS KONFIRMASI			JUMLAH KASUS SEMBUH			JUMLAH KASUS MENINGGAL		
		S.D. HARI KEMARIN	HARI INI	KUM	S.D. HARI KEMARIN	HARI INI	KUM	S.D. HARI KEMARIN	HARI INI	KUM
1	ACEH	43698	1	43699	41481	0	41481	2217	0	2217
2	SUMATERA UTARA	155043	0	155043	151673	10	151683	3254	0	3254
3	SUMATERA BARAT	103812	3	103815	101411	2	101413	2349	0	2349
4	RIAU	150825	2	150827	146046	3	146049	4437	0	4437
5	JAMBI	38250	3	38253	37351	0	37351	879	0	879
6	SUMATERA SELATAN	80465	0	80465	77096	0	77096	3343	0	3343
7	BENGGULU	29114	0	29114	28592	0	28592	519	0	519
8	LAMPUNG	74437	2	74439	70152	0	70152	4171	0	4171
9	BANGKA BELITUNG	65604	0	65604	63996	0	63996	1601	0	1601
10	KEPULAUAN RIAU	70184	0	70184	68273	0	68273	1880	0	1880
11	DKI JAKARTA	1249457	82	1249539	1233396	107	1233503	15283	0	15283
12	JAWA BARAT	1106175	32	1106207	1089818	56	1089874	15803	0	15803
13	JAWA TENGAH	627468	18	627486	594109	22	594131	33170	2	33172
14	DI YOGYAKARTA	220635	2	220637	214623	3	214626	5905	0	5905
15	JAWA TIMUR	576003	25	576028	544216	26	544242	31630	0	31630
16	BANTEN	292859	25	292884	289635	17	289652	2930	0	2930
17	BALI	157467	16	157483	152704	21	152725	4561	0	4561
18	NUSA TENGGARA BARAT	36070	0	36070	35061	0	35061	901	0	901
19	NUSA TENGGARA TIMUR	93814	5	93819	92268	0	92268	1517	0	1517
20	KALIMANTAN BARAT	64665	1	64666	63502	3	63505	1142	0	1142
21	KALIMANTAN TENGAH	56036	5	56041	54523	3	54526	1507	0	1507
22	KALIMANTAN SELATAN	84292	2	84294	81733	0	81733	2536	0	2536
23	KALIMANTAN TIMUR	206301	1	206302	200541	9	200550	5712	0	5712
24	KALIMANTAN UTARA	45312	1	45313	44383	0	44383	858	0	858
25	SULAWESI UTARA	51511	0	51511	50286	1	50287	1189	0	1189
26	SULAWESI TENGAH	60793	2	60795	59056	0	59056	1723	0	1723
27	SULAWESI SELATAN	143489	2	143491	140968	12	140980	2473	0	2473
28	SULAWESI TENGGARA	25585	0	25585	25010	1	25011	566	0	566
29	GORONTALO	13898	1	13899	13337	0	13337	483	0	483
30	SULAWESI BARAT	15549	3	15552	15152	0	15152	391	0	391
31	MALUKU	18554	4	18558	18241	0	18241	291	0	291
32	MALUKU UTARA	14517	0	14517	14160	2	14162	329	1	330
33	PAPUA	48584	5	48589	47800	0	47800	578	0	578
34	PAPUA BARAT	31384	7	31391	30981	0	30981	382	0	382
	Dalam Proses Verifikasi di Lapangan	0	0	0	0	0	0	0	0	0
	TOTAL	6051850	250	6052100	5891574	298	5891872	156510	3	156513

Pesan untuk Masyarakat

Untuk mencegah penularan COVID-19, masyarakat perlu melakukan :

1. Menerapkan Gerakan Masyarakat Hidup Sehat (Germas) dengan mempraktikkan Perilaku Hidup Bersih dan Sehat (PHBS) terutama menjaga daya tahan tubuh dengan cara konsumsi gizi seimbang, istirahat/tidur yang cukup, latihan fisik/olahraga teratur, serta mengelola stress.
2. Membatasi kegiatan diluar rumah jika tidak ada keperluan mendesak. Hindari perjalanan yang tidak mendesak terutama ke negara/wilayah dengan transmisi komunitas.
3. Selalu menjaga kebersihan tangan dengan mencuci tangan pakai sabun dengan air mengalir selama 40-60 detik atau menggunakan *hand sanitizer* minimal 20-30 detik.
4. Disiplin menggunakan masker setiap beraktivitas/berinteraksi dengan orang lain dan selalu menerapkan etika batuk dan bersin yaitu apabila batuk/bersin tutup dengan menggunakan lengan atas bagian dalam atau tisu. Apabila menggunakan tisu, harus segera dibuang ke tempat sampah.
5. Menjaga jarak dengan siapapun minimal 1-2 meter.
6. Hindari menyentuh mata, hidung, dan mulut.
7. Apabila mengalami gejala terkait COVID-19, segera lakukan pemeriksaan di fasilitas kesehatan.
8. Menghindari hoaks dengan cara mengupdate informasi mengenai COVID-19 melalui sumber resmi yang terpercaya.

Tautan Informasi Web

1. <https://infeksiemerging.kemkes.go.id>
2. <https://sehatnegeriku.kemkes.go.id/>
3. <https://www.who.int/emergencies/diseases/novel-coronavirus-2019>
4. <https://covid19.who.int/table>
5. <https://vaksin.kemkes.go.id/#/vaccines>
6. <https://vaksin.kemkes.go.id/#/scprovinsi>



INFEKSI EMERGING

Perkembangan situasi COVID-19 dapat dipantau di laman <https://covid19.kemkes.go.id>
Hotline COVID-19 119 ext 9

Tim Kerja Penyakit Infeksi Emerging

Gedung Adhyatma Lantai 6 Jl. HR. Rasuna Said, Blok X.5 Kavling 4-9
Kuningan, Kuningan Timur, Kota Jakarta Selatan, Daerah Khusus Ibukota Jakarta 12950

