



SITUASI TERKINI PERKEMBANGAN CORONAVIRUS DISEASE (COVID-19) 16 Juni 2022

SITUASI GLOBAL (Data sampai dengan tanggal 15 Juni 2022)

534,495,291

Kasus Konfirmasi

6,311,088

Kematian

231 Negara

Negara Terjangkit

194 Negara

Negara Melaporkan Kasus 7 Hari Terakhir

10 Negara dengan Kasus Konfirmasi Tertinggi

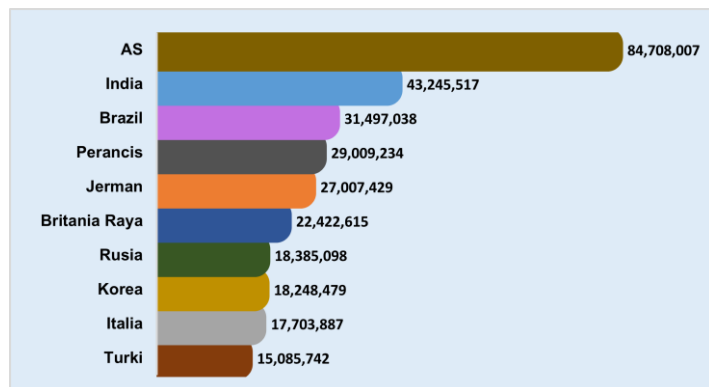

Kasus di Negara ASEAN

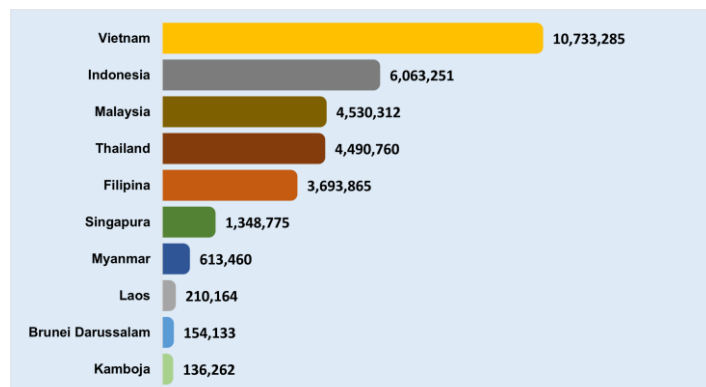

Negara Yang Melaporkan Kasus 7 Hari Terakhir

Afganistan	China	Italia	Mali	Republik Dominikan	Swiss
Afrika Selatan	Curacao	Jamaika	Malta	Republik Korea	Tanzania
Albania	Denmark	Jepang	Maroko	Republik Moldova	Thailand
Algeria	Djibouti	Jerman	Martinik	Reunion	Timor Leste
Amerika Serikat	Dominika	Jersey	Mauritania	Rumania	Togo
Andorra	Ekuador	Kaledonia Baru	Mayotte	Rusia	Trinidad dan Tobago
Anguilla	Eritrea	Kanada	Meksiko	Rwanda	Tunisia
Antigua dan Barbuda	Estonia	Kazakhstan	Mesir	Saba	Turki
Arab Saudi	Eswatini	Kenya	Monako	Saint Kitts dan Nevis	Uganda
Argentina	Ethiopia	Kepulauan Cayman	Montenegro	Saint Lucia	Uni Emirat Arab
Armenia	Fiji	Kepulauan Cook	Montserrat	Saint Martin	Uruguay
Aruba	Filipina	Kepulauan Falkland	Mozambik	Saint Pierre dan Miquelon	Uzbekistan
Australia	Finlandia	Kepulauan Mariana Utara	Myanmar	Saint Vincent dan Grenadine	Vanuatu
Austria	Gabon	Kepulauan Turks dan Caicos	Namibia	Saint-Barthélemy	Venezuela
Azerbaijan	Georgia	Kepulauan Virgin Amerika Serikat	Nepal	Samoa	Vietnam
Bahamas	Gibraltar	Kepulauan Virgin Inggris	Nicaragua	Samoa Amerika	Yordania
Bahrain	Grenada	Kiribati	Nigeria	San Marino	Yunani
Bangladesh	Guadeloupe	Kolombia	Norwegia	Sao Tome dan Principe	Zambia
Barbados	Guam	Kosovo	Pakistan	Selandia Baru	Zimbabwe
Belanda	Guatemala	Kroasia	Palau	Senegal	
Belgia	Guernsey	Kuba	Palestina	Serbia	
Belize	Guiana Prancis	Kuwait	Panama	Seychelles	
Bermuda	Guinea Bissau	Laos	Pantai Gading	Singapura	
Bhutan	Guinea Khatulistiwa	Latvia	Papua Nugini	Sint Eustatius	
Bolivia	Guyana	Lebanon	Paraguay	Sint Maarten	
Bonaire	Haiti	Liberia	Perancis	Siprus	
Bosnia dan Herzegovina	Honduras	Libya	Peru	Slovakia	
Brazil	Hungaria	Liechtenstein	Polandia	Slovenia	
Britania Raya	India	Lituania	Polinesia Prancis	Somalia	
Brunei Darussalam	Indonesia	Luksemburg	Portugal	Spanyol	
Bulgaria	Irak	Madagaskar	Puerto Rico	Sri Lanka	
Burundi	Iran	Makedonia Utara	Pulau Man	Sudan	
Cabo Verde	Irlandia	Maladewa	Qatar	Sudan Selatan	
Chad	Islandia	Malawi	Republik Arab Suriah	Suriname	
Chili	Israel	Malaysia	Republik Ceko	Swedia	

Keterangan :

1. Sumber data melalui situs WHO <https://covid19.who.int/data>.
2. Negara yang baru melaporkan kasus selama 7 hari terakhir dari laporan sebelumnya, ditandai dengan berwarna **merah**.
3. Negara terjangkit baru ditandai dengan berwarna **biru**.

SITUASI INDONESIA (Data sampai dengan tanggal 16 Juni 2022)

6.064.424 Kasus Konfirmasi	5.901.083 Kasus Sembuh	156.673 Kasus Meninggal	6.668 Kasus Aktif
99.794.388 Spesimen Diperiksa	65.859.164 Orang Diperiksa	59.794.740 Hasil Negatif	4.054 Kasus Suspek

Saat ini, **Indonesia** termasuk dalam kategori **TRANSMISI KOMUNITAS**

Peta Situasi di Indonesia

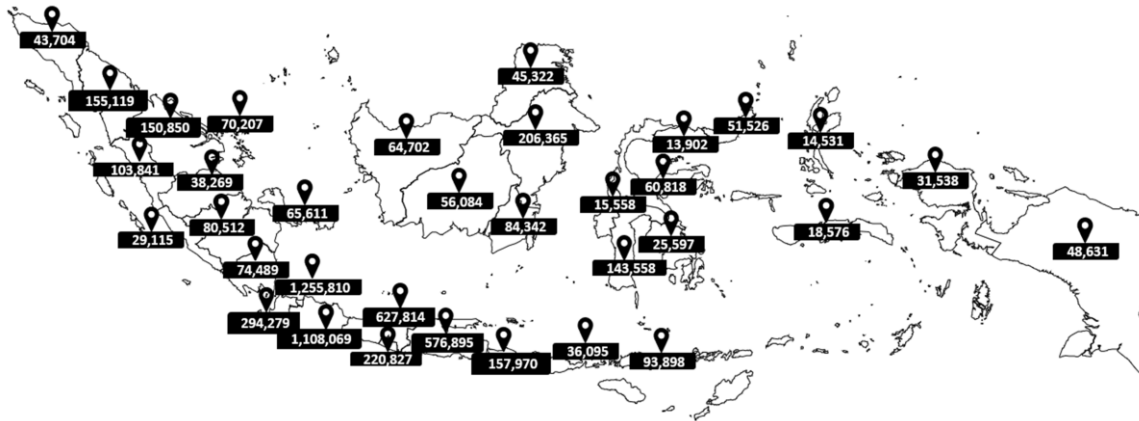

Perkembangan Kasus

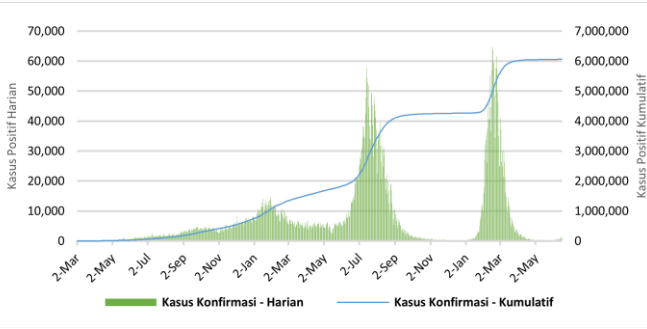

* Kenaikan tertinggi dilaporkan tanggal 16 Februari 2022 dengan 64,718 kasus.
** Jumlah kasus harian yang dilaporkan, bukan menggambarkan jumlah kasus yang terinfeksi pada hari tersebut.

Positivity Rate

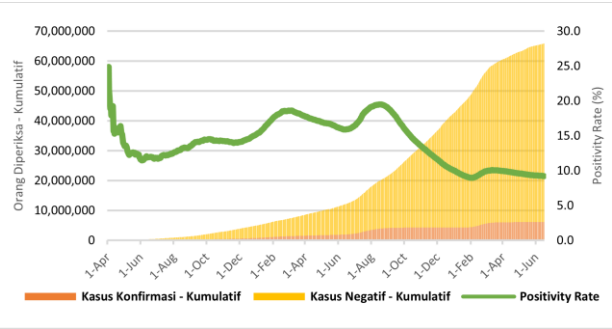

Positivity Rate **9,2%**

CFR dan Recovery Rate (%)

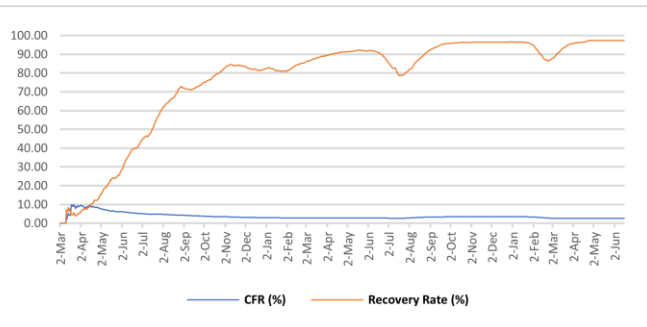

Case Fatality Rate **2,59%**
Recovery Rate **97,3%**

Jumlah Spesimen Diperiksa dan Jumlah Kasus Diperiksa Lab

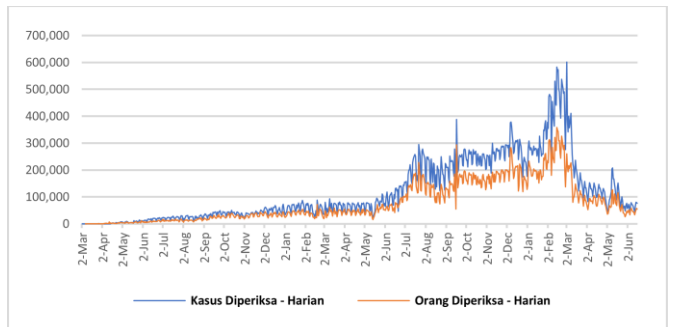

Rata-Rata dalam 1 Minggu Terakhir adalah **66.981** Spesimen/Hari dan **47.255** Kasus Dites/Hari

Tabel Per Provinsi di Indonesia

NO	PROVINSI	JUMLAH KASUS KONFIRMASI			JUMLAH KASUS SEMBUH			JUMLAH KASUS MENINGGAL		
		S.D. HARI KEMARIN	HARI INI	KUM	S.D. HARI KEMARIN	HARI INI	KUM	S.D. HARI KEMARIN	HARI INI	KUM
1	ACEH	43704	0	43704	41486	0	41486	2217	0	2217
2	SUMATERA UTARA	155111	8	155119	151798	0	151798	3258	0	3258
3	SUMATERA BARAT	103840	1	103841	101461	9	101470	2350	0	2350
4	RIAU	150848	2	150850	146404	2	146406	4438	0	4438
5	JAMBI	38267	2	38269	37380	0	37380	881	0	881
6	SUMATERA SELATAN	80509	3	80512	77142	1	77143	3344	0	3344
7	BENGKULU	29115	0	29115	28594	0	28594	520	0	520
8	LAMPUNG	74486	3	74489	70277	0	70277	4176	0	4176
9	BANGKA BELITUNG	65611	0	65611	64003	1	64004	1601	0	1601
10	KEPULAUAN RIAU	70205	2	70207	68303	0	68303	1881	0	1881
11	DKI JAKARTA	1255114	696	1255810	1236540	293	1236833	15295	1	15296
12	JAWA BARAT	1107911	158	1108069	1091009	66	1091075	15846	1	15847
13	JAWA TENGAH	627805	9	627814	594460	17	594477	33202	0	33202
14	DI YOGYAKARTA	220821	6	220827	214788	0	214788	5910	0	5910
15	JAWA TIMUR	576832	63	576895	545009	53	545062	31649	1	31650
16	BANTEN	294134	145	294279	290695	37	290732	2932	0	2932
17	BALI	157921	49	157970	153109	22	153131	4570	0	4570
18	NUSA TENGGARA BARAT	36094	1	36095	35187	0	35187	901	0	901
19	NUSA TENGGARA TIMUR	93895	3	93898	92340	1	92341	1520	0	1520
20	KALIMANTAN BARAT	64700	2	64702	63540	1	63541	1142	0	1142
21	KALIMANTAN TENGAH	56082	2	56084	54556	2	54558	1508	0	1508
22	KALIMANTAN SELATAN	84341	1	84342	81779	1	81780	2536	0	2536
23	KALIMANTAN TIMUR	206363	2	206365	200625	0	200625	5715	0	5715
24	KALIMANTAN UTARA	45321	1	45322	44454	0	44454	859	0	859
25	SULAWESI UTARA	51526	0	51526	50303	1	50304	1190	0	1190
26	SULAWESI TENGAH	60817	1	60818	59083	0	59083	1726	0	1726
27	SULAWESI SELATAN	143556	2	143558	141052	0	141052	2475	0	2475
28	SULAWESI TENGGARA	25595	2	25597	25021	1	25022	567	0	567
29	GORONTALO	13902	0	13902	13413	0	13413	485	0	485
30	SULAWESI BARAT	15558	0	15558	15163	1	15164	393	0	393
31	MALUKU	18576	0	18576	18279	0	18279	291	0	291
32	MALUKU UTARA	14531	0	14531	14193	0	14193	330	0	330
33	PAPUA	48628	3	48631	48002	0	48002	580	0	580
34	PAPUA BARAT	31532	6	31538	31126	0	31126	382	0	382
	Dalam Proses Verifikasi di Lapangan	0	0	0	0	0	0	0	0	0
	TOTAL	6063251	1173	6064424	5900574	509	5901083	156670	3	156673

Pesan untuk Masyarakat

Untuk mencegah penularan COVID-19, masyarakat perlu melakukan :

1. Menerapkan Gerakan Masyarakat Hidup Sehat (Germas) dengan mempraktikkan Perilaku Hidup Bersih dan Sehat (PHBS) terutama menjaga daya tahan tubuh dengan cara konsumsi gizi seimbang, istirahat/tidur yang cukup, latihan fisik/olahraga teratur, serta mengelola stress.
2. Membatasi kegiatan diluar rumah jika tidak ada keperluan mendesak. Hindari perjalanan yang tidak mendesak terutama ke negara/wilayah dengan transmisi komunitas.
3. Selalu menjaga kebersihan tangan dengan mencuci tangan pakai sabun dengan air mengalir selama 40-60 detik atau menggunakan *hand sanitizer* minimal 20-30 detik.
4. Disiplin menggunakan masker setiap beraktivitas/berinteraksi dengan orang lain dan selalu menerapkan etika batuk dan bersin yaitu apabila batuk/bersin tutup dengan menggunakan lengan atas bagian dalam atau tisu. Apabila menggunakan tisu, harus segera dibuang ke tempat sampah.
5. Menjaga jarak dengan siapapun minimal 1-2 meter.
6. Hindari menyentuh mata, hidung, dan mulut.
7. Apabila mengalami gejala terkait COVID-19, segera lakukan pemeriksaan di fasilitas kesehatan.
8. Menghindari hoaks dengan cara mengupdate informasi mengenai COVID-19 melalui sumber resmi yang terpercaya.

Tautan Informasi Web

1. <https://infeksiemerging.kemkes.go.id>
2. <https://sehatnegeriku.kemkes.go.id/>
3. <https://www.who.int/emergencies/diseases/novel-coronavirus-2019>
4. <https://covid19.who.int/table>
5. <https://vaksin.kemkes.go.id/#/vaccines>
6. <https://vaksin.kemkes.go.id/#/scprovinsi>



INFEKSI EMERGING

Perkembangan situasi COVID-19 dapat dipantau di laman <https://covid19.kemkes.go.id>
Hotline COVID-19 119 ext 9

Tim Kerja Penyakit Infeksi Emerging

Gedung Adhyatma Lantai 6 Jl. HR. Rasuna Said, Blok X.5 Kavling 4-9
Kuningan, Kuningan Timur, Kota Jakarta Selatan, Daerah Khusus Ibukota Jakarta 12950

