

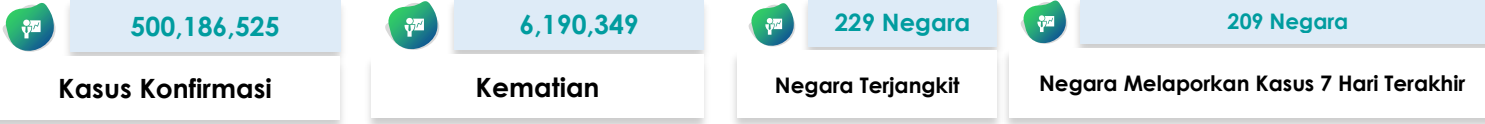

SITUASI TERKINI PERKEMBANGAN CORONAVIRUS DISEASE (COVID-19) 15 April 2022

SITUASI GLOBAL (Data sampai dengan tanggal 14 April 2022)



10 Negara dengan Kasus Konfirmasi Tertinggi

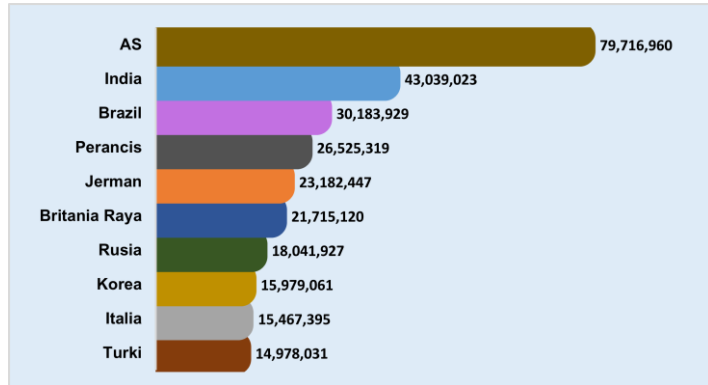

Kasus di Negara ASEAN

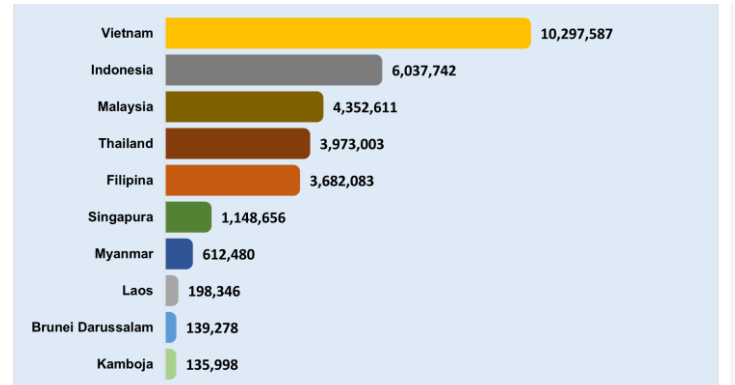

Negara Yang Melaporkan Kasus 7 Hari Terakhir









Afghanistan	Chili	Irlandia	Liechtenstein	Papua Nugini	Sint Eustatius
Afrika Selatan	China	Islandia	Lituania	Paraguay	Sint Maarten
Albania	Curacao	Israel	Luksemburg	Perancis	Siprus
Algeria	Denmark	Italia	Madagaskar	Peru	Slovakia
Amerika Serikat	Djibouti	Jamaika	Makedonia Utara	Polandia	Slovenia
Andorra	Dominika	Jepang	Maladewa	Polinesia Prancis	Spanyol
Anguilla	Ekuador	Jerman	Malawi	Portugal	Sri Lanka
Antigua dan Barbuda	El Salvador	Jersey	Malaysia	Puerto Rico	Sudan
Arab Saudi	Eritrea	Kaledonia Baru	Mali	Qatar	Sudan Selatan
Argentina	Estonia	Kamboja	Malta	Republik Arab Suriah	Suriname
Armenia	Eswatini	Kanada	Maroko	Republik Ceko	Swedia
Aruba	Ethiopia	Kazakhstan	Martinik	Republik Demokratik Kongo	Swiss
Australia	Fiji	Kenya	Mauritania	Republik Dominikan	Tanzania
Austria	Filipina	Kepulauan Cook	Mauritius	Republik Korea	Thailand
Azerbaijan	Finlandia	Kepulauan Falkland	Mayotte	Republik Moldova	Timor Leste
Bahamas	Gambia	Kepulauan Mariana Utara	Meksiko	Reunion	Togo
Bahrain	Georgia	Kepulauan Solomon	Mesir	Rumania	Tonga
Bangladesh	Ghana	Kepulauan Turks dan Caicos	Monako	Rusia	Trinidad dan Tobago
Barbados	Gibraltar	Kepulauan Virgin Amerika	Mongolia	Rwanda	Tunisia
Belanda	Grenada	Kepulauan Virgin Inggris	Montenegro	Saba	Turki
Belarusia	Guadeloupe	Kiribati	Montserrat	Saint Kitts dan Nevis	Uganda
Belgia	Guam	Kolombia	Mozambik	Saint Lucia	Ukraina
Benin	Guatemala	Komoros	Myanmar	Saint Martin	Uni Emirat Arab
Bermuda	Guernsey	Kongo	Namibia	Saint Pierre dan Miquelon	Uruguay
Bhutan	Guiana Prancis	Kosovo	Nepal	Saint Vincent dan Grenadine	Uzbekistan
Bolivia	Guinea Bissau	Kosta Rika	Nicaragua	Saint-Barthélemy	Vanuatu
Bosnia dan Herzegovina	Guinea Khatulistiwa	Kroasia	Niger	Samoa	Venezuela
Botswana	Guyana	Kuba	Nigeria	Samoa Amerika	Vietnam
Brazil	Haiti	Kuwait	Norwegia	San Marino	Wallis dan Futuna
Britania Raya	Honduras	Kyrgyzstan	Oman	Selandia Baru	Yaman
Brunei Darussalam	Hungaria	Laos	Pakistan	Senegal	Yordania
Bulgaria	India	Latvia	Palau	Serbia	Yunani
Burundi	Indonesia	Lebanon	Palestina	Seychelles	Zambia
Cabo Verde	Irak	Lesotho	Panama	Sierra Leone	Zimbabwe

Keterangan :

1. Sumber data melalui situs WHO <https://covid19.who.int/data>.

2. Negara yang baru melaporkan kasus selama 7 hari terakhir dari laporan sebelumnya, ditandai dengan berwarna **merah**.

SITUASI INDONESIA (Data sampai dengan tanggal 15 April 2022)

 6.038.664	 5.820.179	 155.820	 62.665
Kasus Konfirmasi	Kasus Sembuh	Kasus Meninggal	Kasus Aktif
 93.833.067	 61.726.675	 55.688.011	 3.108
Spesimen Diperiksa	Orang Diperiksa	Hasil Negatif	Kasus Suspek

Saat ini, **Indonesia** termasuk dalam kategori **TRANSMISI KOMUNITAS**

Peta Situasi di Indonesia

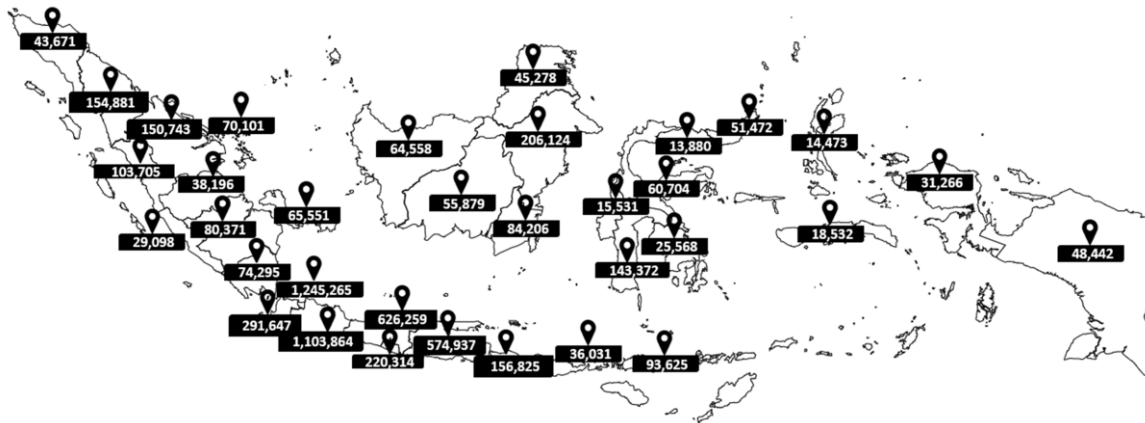

Perkembangan Kasus

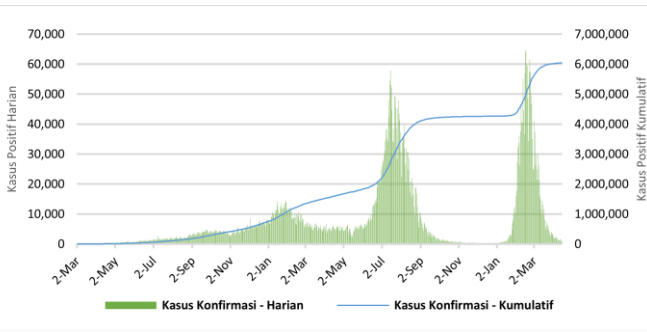

* Kenaikan tertinggi dilaporkan tanggal 16 Februari 2022 dengan 64,718 kasus.
 ** Jumlah kasus harian yang dilaporkan, bukan menggambarkan jumlah kasus yang terinfeksi pada hari tersebut.

Positivity Rate

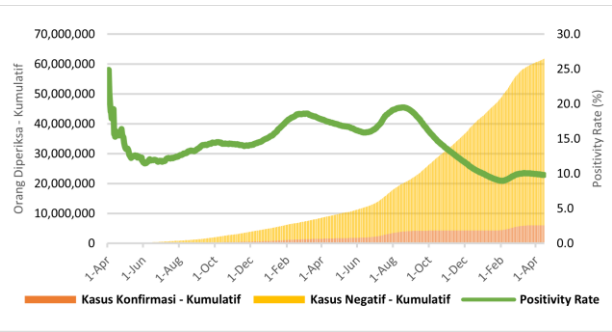

Positivity Rate **9,8%**

CFR dan Recovery Rate (%)

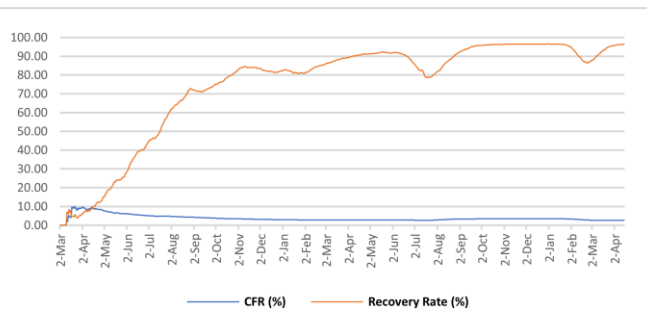

Case Fatality Rate **2,58%**
 Recovery Rate **96,4%**

Jumlah Spesimen Diperiksa dan Jumlah Kasus Diperiksa Lab

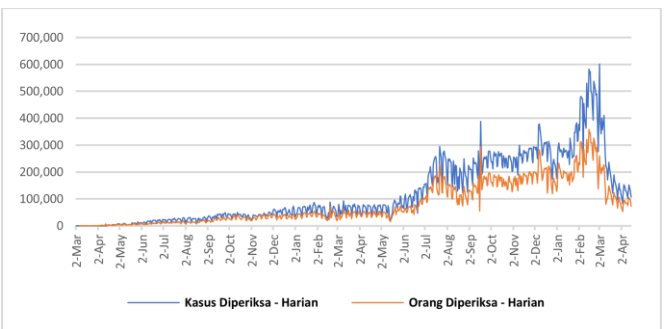

Rata-Rata dalam 1 Minggu Terakhir adalah **126.500** Spesimen/Hari dan **90.199** Kasus Dites/Hari

Tabel Per Provinsi di Indonesia

NO	PROVINSI	JUMLAH KASUS KONFIRMASI			JUMLAH KASUS SEMBUH			JUMLAH KASUS MENINGGAL		
		S.D. HARI KEMARIN	HARI INI	KUM	S.D. HARI KEMARIN	HARI INI	KUM	S.D. HARI KEMARIN	HARI INI	KUM
1	ACEH	43671	0	43671	41242	7	41249	2204	0	2204
2	SUMATERA UTARA	154877	4	154881	151113	24	151137	3242	1	3243
3	SUMATERA BARAT	103699	6	103705	98772	30	98802	2329	1	2330
4	RIAU	150732	11	150743	145812	28	145840	4427	0	4427
5	JAMBI	38190	6	38196	37231	9	37240	875	0	875
6	SUMATERA SELATAN	80366	5	80371	76919	8	76927	3331	1	3332
7	BENGKULU	29098	0	29098	28313	1	28314	516	0	516
8	LAMPUNG	74283	12	74295	62534	155	62689	4140	0	4140
9	BANGKA BELITUNG	65547	4	65551	63840	10	63850	1597	0	1597
10	KEPULAUAN RIAU	70097	4	70101	67858	24	67882	1877	0	1877
11	DKI JAKARTA	1244955	310	1245265	1226130	600	1226730	15223	4	15227
12	JAWA BARAT	1103663	201	1103864	1073026	189	1073215	15702	4	15706
13	JAWA TENGAH	626179	80	626259	581794	611	582405	32935	10	32945
14	DI YOGYAKARTA	220292	22	220314	209784	192	209976	5868	2	5870
15	JAWA TIMUR	574883	54	574937	542753	87	542840	31541	3	31544
16	BANTEN	291580	67	291647	286901	145	287046	2928	0	2928
17	BALI	156804	21	156825	151877	29	151906	4551	0	4551
18	NUSA TENGGARA BARAT	36031	0	36031	34989	0	34989	898	0	898
19	NUSA TENGGARA TIMUR	93616	9	93625	91717	22	91739	1504	0	1504
20	KALIMANTAN BARAT	64511	47	64558	63195	15	63210	1142	0	1142
21	KALIMANTAN TENGAH	55868	11	55879	54252	19	54271	1493	0	1493
22	KALIMANTAN SELATAN	84203	3	84206	81617	2	81619	2525	0	2525
23	KALIMANTAN TIMUR	206104	20	206124	200279	15	200294	5704	0	5704
24	KALIMANTAN UTARA	45273	5	45278	44306	9	44315	858	0	858
25	SULAWESI UTARA	51469	3	51472	50133	0	50133	1188	0	1188
26	SULAWESI TENGAH	60704	0	60704	58805	16	58821	1717	0	1717
27	SULAWESI SELATAN	143367	5	143372	140780	9	140789	2470	0	2470
28	SULAWESI TENGGARA	25567	1	25568	24909	1	24910	566	0	566
29	GORONTALO	13880	0	13880	13117	0	13117	478	0	478
30	SULAWESI BARAT	15531	0	15531	15112	10	15122	391	0	391
31	MALUKU	18532	0	18532	18204	0	18204	291	0	291
32	MALUKU UTARA	14473	0	14473	14088	0	14088	326	0	326
33	PAPUA	48437	5	48442	35676	0	35676	577	0	577
34	PAPUA BARAT	31260	6	31266	30826	8	30834	380	0	380
	Dalam Proses Verifikasi di Lapangan	0	0	0	0	0	0	0	0	0
	TOTAL	6037742	922	6038664	5817904	2275	5820179	155794	26	155820

Pesan untuk Masyarakat

Untuk mencegah penularan COVID-19, masyarakat perlu melakukan :

1. Menerapkan Gerakan Masyarakat Hidup Sehat (Germas) dengan mempraktikkan Perilaku Hidup Bersih dan Sehat (PHBS) terutama menjaga daya tahan tubuh dengan cara konsumsi gizi seimbang, istirahat/tidur yang cukup, latihan fisik/olahraga teratur, serta mengelola stress.
2. Membatasi kegiatan diluar rumah jika tidak ada keperluan mendesak. Hindari perjalanan yang tidak mendesak terutama ke negara/wilayah dengan transmisi komunitas.
3. Selalu menjaga kebersihan tangan dengan mencuci tangan pakai sabun dengan air mengalir selama 40-60 detik atau menggunakan *hand sanitizer* minimal 20-30 detik.
4. Disiplin menggunakan masker setiap beraktivitas/berinteraksi dengan orang lain dan selalu menerapkan etika batuk dan bersin yaitu apabila batuk/bersin tutup dengan menggunakan lengan atas bagian dalam atau tisu. Apabila menggunakan tisu, harus segera dibuang ke tempat sampah.
5. Menjaga jarak dengan siapapun minimal 1-2 meter.
6. Hindari menyentuh mata, hidung, dan mulut.
7. Apabila mengalami gejala terkait COVID-19, segera lakukan pemeriksaan di fasilitas kesehatan.
8. Menghindari hoaks dengan cara mengupdate informasi mengenai COVID-19 melalui sumber resmi yang terpercaya.

Tautan Informasi Web

1. <https://infeksiemerging.kemkes.go.id>
2. <https://sehatnegeriku.kemkes.go.id/>
3. <https://www.who.int/emergencies/diseases/novel-coronavirus-2019>
4. <https://covid19.who.int/table>
5. <https://vaksin.kemkes.go.id/#/vaccines>
6. <https://vaksin.kemkes.go.id/#/scprovinsi>



INFEKSI EMERGING

Perkembangan situasi COVID-19 dapat dipantau di laman <https://covid19.kemkes.go.id>
Hotline COVID-19 119 ext 9

Kelompok Substansi Penyakit Infeksi Emerging

Gedung Adhyatma Lantai 6 Jl. HR. Rasuna Said, Blok X.5 Kavling 4-9
Kuningan, Kuningan Timur, Kota Jakarta Selatan, Daerah Khusus Ibukota Jakarta 12950

