

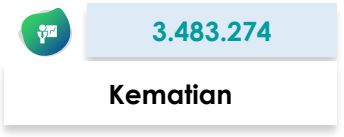

# SITUASI TERKINI PERKEMBANGAN CORONAVIRUS DISEASE (COVID-19)

Data dilaporkan sampai 26 Mei 2021

## SITUASI GLOBAL

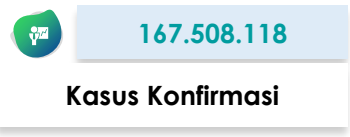

### Peta Global

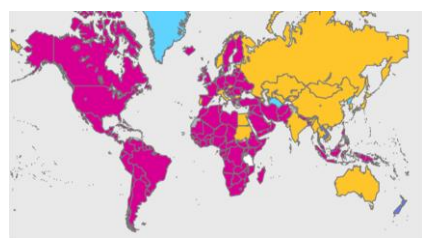

### 10 Negara dengan Kasus Konfirmasi Tertinggi

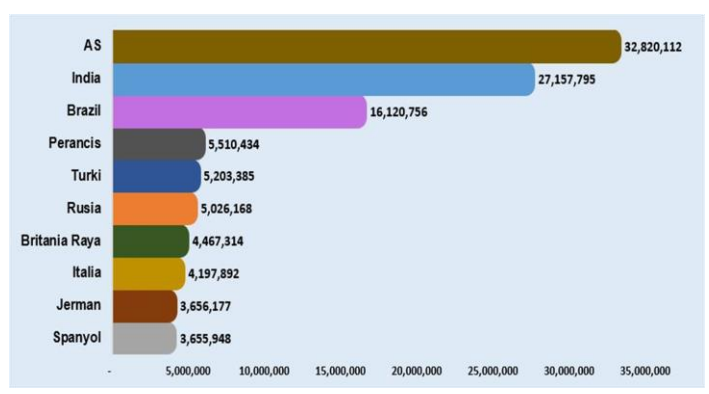

### Kasus di Negara ASEAN

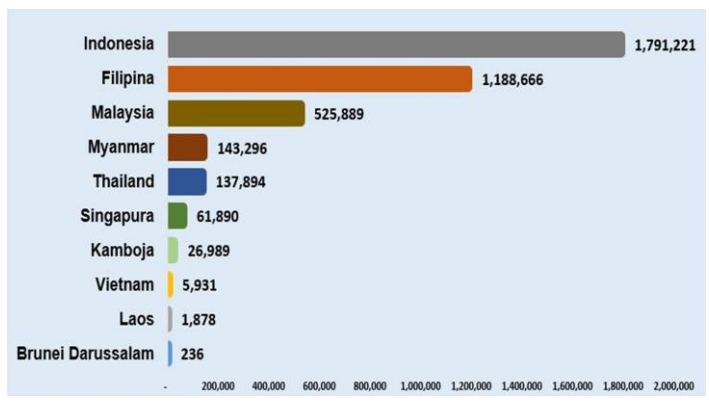









## Negara dengan Transmisi Komunitas

Afghanistan	Guinea Bissau	Pakistan
Afrika Selatan	Guinea Khatulistiwa	Palestina
Algeria	Guyana	Panama
Amerika Serikat	Haiti	Pantai Gading
Andorra	Honduras	Papua Nugini
Angola	Hungaria	Paraguay
Arab Saudi	Indonesia	Perancis
Argentina	Irak	Peru
Armenia	Iran	Polandia
Aruba	Irlandia	Puerto Rico
Austria	Islandia	Qatar
Bahrain	Israel	Republik Afrika Tengah
Bangladesh	Jamaika	Republik Arab Suriah
Barbados	Jerman	Republik Ceko
Belanda	Jersey	Republik Demokratik Kongo
Belarusia	Kamerun	Republik Dominikan
Belgia	Kanada	Republik Moldova
Belize	Kenya	Reunion
Benin	Kepulauan Virgin Amerika Serikat	Rumania
Bermuda	Kolumbia	Rwanda
Bolivia	Komoros	Saint Lucia
Bonaire	Kongo	Saint Martin
Bosnia dan Herzegovina	Kosovo	Saint Vincent dan Grenadine
Botswana	Kosta Rika	San Marino
Brazil	Kroasia	Sao Tome and Principe
Britania Raya	Kuba	Senegal
Burkina Faso	Kuwait	Serbia
Burundi	Latvia	Seychelles
Cabo Verde	Lebanon	Sierra Leone
Chad	Lesotho	Sint Maarten
Chili	Liberia	Somalia
Curacao	Libya	Spainol
Denmark	Lituania	Sudan Selatan
Djibouti	Luksemburg	Suriname
Ekuador	Madagaskar	Swedia
El Salvador	Malawi	Swiss
Eritrea	Malaysia	Timor Leste
Eswatini	Mali	Togo
Ethiopia	Maroko	Trinidad dan Tobago
Filipina	Martinik	Tunisia
Finlandia	Mauritania	Turki
Gabon	Mayotte	Uganda
Gambia	Meksiko	Ukraina
Georgia	Mozambik	Uruguay
Ghana	Namibia	Venezuela
Guadeloupe	Nepal	Yaman
Guatemala	Nicaragua	Yordania
Guernsey	Niger	Yunani
Guiana Prancis	Nigeria	Zambia
Guinea	Oman	Zimbabwe

### Keterangan :

- Negara transmisi komunitas adalah negara yang tidak dapat menentukan sumber rantai penularan dengan jumlah kasus yang dilaporkan sangat banyak.
- Negara transmisi komunitas bisa berubah-ubah setiap harinya mengikuti update klasifikasi dari WHO.
- Negara baru masuk ke klasifikasi transmisi komunitas berwarna **merah**.

# SITUASI INDONESIA

 <b>1.791.221</b> Kasus Konfirmasi	 <b>1.645.263</b> Kasus Sembuh	 <b>49.771</b> Kasus Meninggal	 <b>96.187</b> Kasus Aktif
 <b>16.291.888</b> Spesimen Diperiksa	 <b>10.938.373</b> Orang Diperiksa	 <b>9.147.152</b> Hasil Negatif	 <b>90.901</b> Kasus Suspek

Saat ini, **Indonesia** termasuk dalam kategori **TRANSMISI KOMUNITAS**

## Peta Situasi di Indonesia

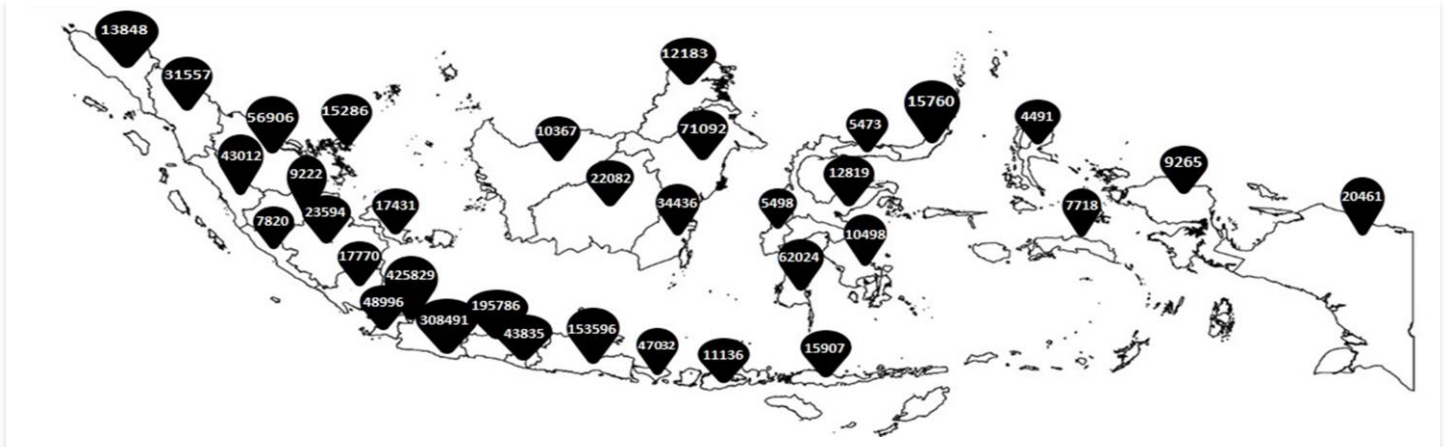

## Perkembangan Kasus

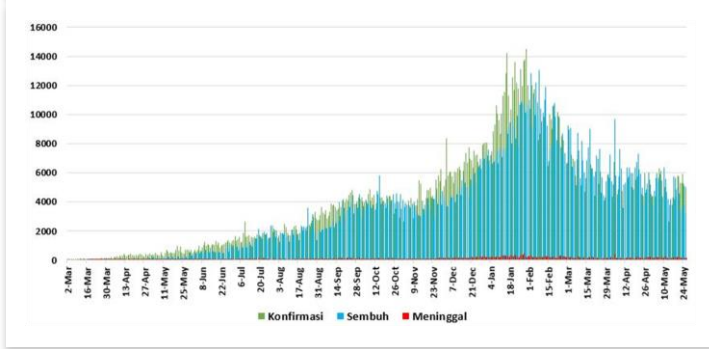

\* Kenaikan tertinggi dilaporkan tanggal 30 Januari 2021 dengan 14,518 kasus.  
\*\* Jumlah kasus harian yang dilaporkan, bukan menggambarkan jumlah kasus yang terinfeksi pada hari tersebut.

## Positivity Rate

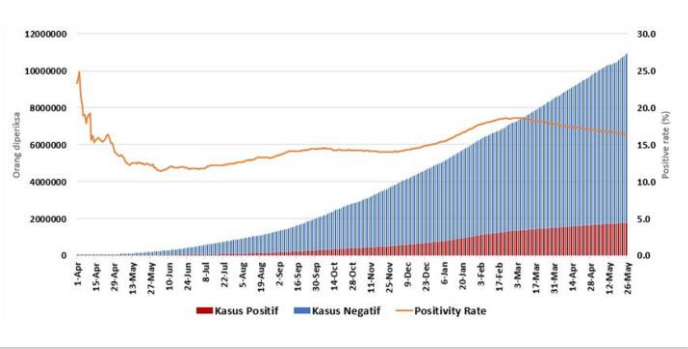

Positivity Rate **16,4%**

## CFR dan Recovery Rate (%)

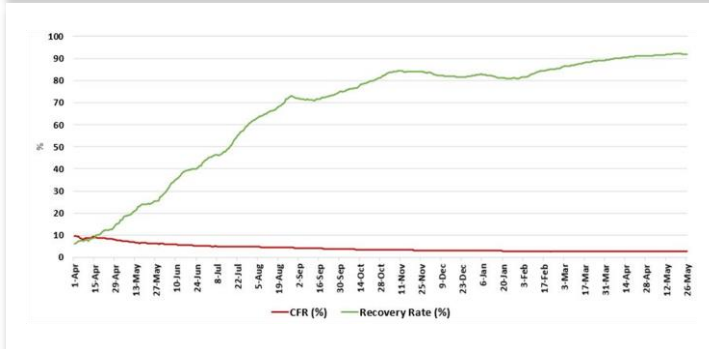

Case Fatality Rate **2,8%**  
Recovery Rate **91,9%**

## Jumlah Spesimen Diperiksa dan Jumlah Kasus Diperiksa Lab

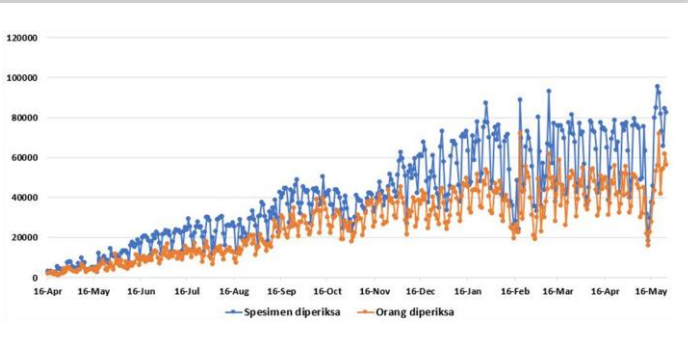

Rata-Rata dalam 1 Minggu Terakhir adalah **82.068** Spesimen/Hari dan **56.506** Kasus Dites/Hari

Tabel Per Provinsi di Indonesia

NO	PROVINSI	JUMLAH KASUS TANGGAL 26 MEI 2021			JUMLAH KASUS SEMBUH			JUMLAH KASUS MENINGGAL		
		S/D 25/05 2021	26/05 2021	KUM	S/D 25/05 2021	26/05 2021	KUM	S/D 25/05 2021	26/05 2021	KUM
1	ACEH	13581	267	13848	11126	39	11165	553	4	
2	SUMATERA UTARA	31472	85	31557	28021	77	28098	1032	3	1035
3	SUMATERA BARAT	42722	290	43012	38755	267	39022	949	3	
4	RIAU	56167	739	56906	49819	347	50166	1469	27	1496
5	JAMBI	9145	77	9222	7611	53	7664	165	0	
6	SUMATERA SELATAN	23435	159	23594	21048	49	21097	1191	8	1199
7	BENGKULU	7793	27	7820	6887	31	6918	178	0	
8	LAMPUNG	17695	75	17770	15414	57	15471	913	2	915
9	BANGKA BELITUNG	17160	271	17431	15345	78	15423	256	2	
10	KEPULAUAN RIAU	15096	190	15286	12227	56	12283	313	3	316
11	DKI JAKARTA	425212	617	425829	407416	516	407932	7086	11	
12	JAWA BARAT	307831	660	308491	274659	662	275321	4115	10	4125
13	JAWA TENGAH	195238	548	195786	178024	250	178274	9059	24	
14	DI YOGYAKARTA	43645	190	43835	40374	192	40566	1138	6	1144
15	JAWA TIMUR	153339	257	153596	140595	126	140721	11207	20	
16	BANTEN	48952	44	48996	46282	23	46305	1248	0	1248
17	BALI	46973	59	47032	44733	42	44775	1480	4	
18	NUSA TENGGARA BARAT	11114	22	11136	8148	0	8148	417	5	422
19	NUSA TENGGARA TIMUR	15886	21	15907	14699	4	14703	413	1	
20	KALIMANTAN BARAT	10246	121	10367	9460	102	9562	84	2	86
21	KALIMANTAN TENGAH	21991	91	22082	18971	81	19052	494	1	
22	KALIMANTAN SELATAN	34354	82	34436	32624	25	32649	1004	2	1006
23	KALIMANTAN TIMUR	71010	82	71092	68108	86	68194	1712	2	
24	KALIMANTAN UTARA	12170	13	12183	11366	1	11367	190	0	190
25	SULAWESI UTARA	15756	4	15760	14898	4	14902	540	0	
26	SULAWESI TENGAH	12802	17	12819	12199	10	12209	358	2	360
27	SULAWESI SELATAN	62015	9	62024	60698	3	60701	942	0	
28	SULAWESI TENGGARA	10498	0	10498	10051	2	10053	217	0	217
29	GORONTALO	5472	1	5473	5133	2	5135	170	0	
30	SULAWESI BARAT	5498	0	5498	5354	0	5354	120	0	120
31	MALUKU	7718	0	7718	7344	0	7344	121	0	
32	MALUKU UTARA	4489	2	4491	4252	0	4252	120	0	120
33	PAPUA	20461	0	20461	11455	0	11455	207	0	
34	PAPUA BARAT	9251	14	9265	8978	4	8982	166	2	168
	Dalam Proses Verifikasi di Lapangan	0	0	0	0	0	0	0	0	
	<b>TOTAL</b>	<b>1786187</b>	<b>5034</b>	<b>1791221</b>	<b>1642074</b>	<b>3189</b>	<b>1645263</b>	<b>49627</b>	<b>144</b>	<b>49771</b>

## Pesan untuk Masyarakat

Untuk mencegah penularan COVID-19, masyarakat perlu melakukan :

1. Menerapkan Gerakan Masyarakat Hidup Sehat (Germas) dengan mempraktikkan Perilaku Hidup Bersih dan Sehat (PHBS) terutama menjaga daya tahan tubuh dengan cara konsumsi gizi seimbang, istirahat/tidur yang cukup, latihan fisik/olahraga teratur, serta mengelola stress.
2. Membatasi kegiatan diluar rumah jika tidak ada keperluan mendesak. Hindari perjalanan yang tidak mendesak terutama ke negara/wilayah dengan transmisi komunitas.
3. Selalu menjaga kebersihan tangan dengan mencuci tangan pakai sabun dengan air mengalir selama 40-60 detik atau menggunakan *hand sanitizer* minimal 20-30 detik.
4. Disiplin menggunakan masker setiap beraktivitas/berinteraksi dengan orang lain dan selalu menerapkan etika batuk dan bersin yaitu apabila batuk/bersin tutup dengan menggunakan lengan atas bagian dalam atau tisu. Apabila menggunakan tisu, harus segera dibuang ke tempat sampah.
5. Menjaga jarak dengan siapapun minimal 1-2 meter.
6. Hindari menyentuh mata, hidung, dan mulut.
7. Apabila mengalami gejala terkait COVID-19, segera lakukan pemeriksaan di fasilitas kesehatan.
8. Menghindari hoaks dengan cara mengupdate informasi mengenai COVID-19 melalui sumber resmi yang terpercaya.

## Tautan Informasi Web

1. <https://infeksiemerging.kemkes.go.id>
2. <https://sehatnegeriku.kemkes.go.id/>
3. <https://www.who.int/emergencies/diseases/novel-coronavirus-2019>
4. <https://covid19.who.int/table>
5. <https://vaksin.kemkes.go.id/#/vaccines>



## INFEKSI EMERGING

Perkembangan situasi COVID-19 dapat dipantau di laman <https://covid19.kemkes.go.id>  
Hotline COVID-19 119 ext 9

### Kelompok Substansi Penyakit Infeksi Emerging

Gedung Adhyatma Lantai 6 Jl. HR. Rasuna Said, Blok X.5 Kavling 4-9  
Kuningan, Kuningan Timur, Kota Jakarta Selatan, Daerah Khusus Ibukota Jakarta 12950

