

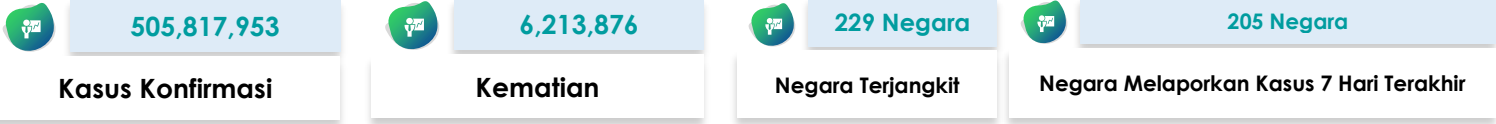

SITUASI TERKINI PERKEMBANGAN CORONAVIRUS DISEASE (COVID-19) 24 April 2022

SITUASI GLOBAL (Data sampai dengan tanggal 22 April 2022)



10 Negara dengan Kasus Konfirmasi Tertinggi

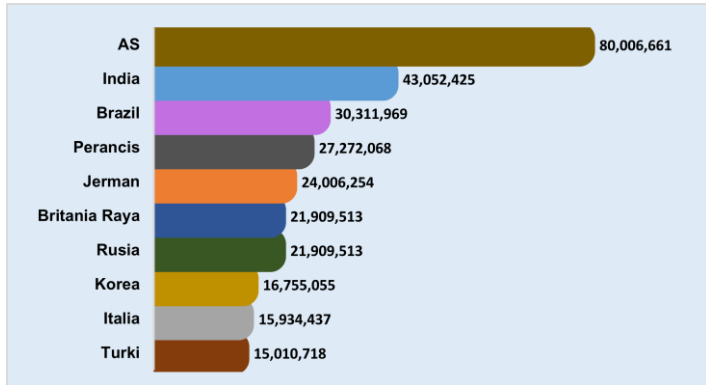

Kasus di Negara ASEAN

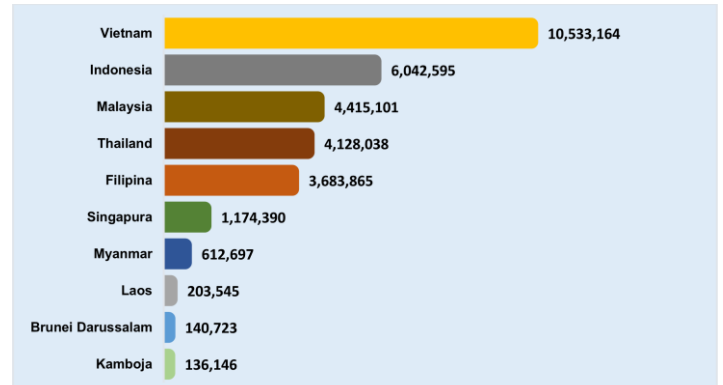









Negara Yang Melaporkan Kasus 7 Hari Terakhir

Afghanistan	China	Italia	Makedonia Utara	Polandia	Slovenia
Afrika Selatan	Curacao	Jamaika	Maladewa	Polinesia Prancis	Somalia
Albania	Denmark	Jepang	Malawi	Portugal	Spanyol
Algeria	Dominika	Jerman	Malaysia	Puerto Rico	Sri Lanka
Amerika Serikat	Ekuador	Jersey	Mali	Pulau Man	Sudan
Andorra	Eritrea	Kaledonia Baru	Malta	Qatar	Sudan Selatan
Antigua dan Barbuda	Estonia	Kamboja	Maroko	Republik Arab Suriah	Suriname
Arab Saudi	Eswatini	Kanada	Martinitik	Republik Ceko	Swedia
Argentina	Ethiopia	Kazakhstan	Martinitia	Republik Dominikan	Swiss
Armenia	Fiji	Kenya	Mauritius	Republik Korea	Tanzania
Aruba	Filipina	Kepulauan Cayman	Meksiko	Republik Moldova	Thailand
Australia	Finlandia	Kepulauan Cook	Mesir	Reunion	Timor Leste
Austria	Gambia	Kepulauan Falkland	Monako	Rumania	Togo
Azerbaijan	Georgia	Kepulauan Mariana Utara	Mongolia	Rusia	Tonga
Bahamas	Ghana	Kepulauan Marshall	Montenegro	Rwanda	Trinidad dan Tobago
Bahrain	Gibraltar	Kepulauan Solomon	Montserrat	Saba	Tunisia
Bangladesh	Grenada	Kepulauan Turks dan Caicos	Mozambik	Saint Kitts dan Nevis	Turki
		Kepulauan Virgin Amerika			
Barbados	Guadeloupe	Serikat	Myanmar	Saint Lucia	Uganda
Belanda	Guam	Kiribati	Namibia	Saint Martin	Ukraina
Belarusia	Guatemala	Kolombia	Nepal	Saint Pierre dan Miquelon	Uni Emirat Arab
Belgia	Guernsey	Komoros	Nicaragua	Saint Vincent dan Grenadine	Uruguay
Belize	Guiana Prancis	Kosovo	Niger	Saint-Barthélemy	Uzbekistan
Bermuda	Guinea	Kosta Rika	Nigeria	Samoa	Vanuatu
Bhutan	Guinea Bissau	Kroasia	Niue	Samoa Amerika	Venezuela
Bolivia	Guinea Khatulistiwa	Kuba	Norwegia	San Marino	Vietnam
Bonaire	Guyana	Kuwait	Oman	Sao Tome dan Principe	Yaman
Bosnia dan Herzegovina	Honduras	Kyrgyzstan	Pakistan	Selandia Baru	Yordania
Brazil	Hungaria	Laos	Palau	Senegal	Yunani
Britania Raya	India	Latvia	Palestina	Serbia	Zambia
Brunei Darussalam	Indonesia	Lebanon	Panama	Seychelles	Zimbabwe
Bulgaria	Irak	Libya	Pantai Gading	Singapura	
Burundi	Iran	Liechtenstein	Papua Nugini	Sint Eustatius	
Cabo Verde	Irlandia	Lituania	Paraguay	Sint Maarten	
Chad	Islandia	Luksemburg	Perancis	Siprus	

Keterangan :

1. Sumber data melalui situs WHO <https://covid19.who.int/data>.
2. Negara yang baru melaporkan kasus selama 7 hari terakhir dari laporan sebelumnya, ditandai dengan berwarna **merah**.

SITUASI INDONESIA (Data sampai dengan tanggal 24 April 2022)

 6.045.150	 5.870.419	 156,100	 17.631
Kasus Konfirmasi	Kasus Sembuh	Kasus Meninggal	Kasus Aktif
 94.904.806	 62.508.418	 56.464.268	 2.159
Spesimen Diperiksa	Orang Diperiksa	Hasil Negatif	Kasus Suspek

Saat ini, **Indonesia** termasuk dalam kategori **TRANSMISI KOMUNITAS**

Peta Situasi di Indonesia



Perkembangan Kasus

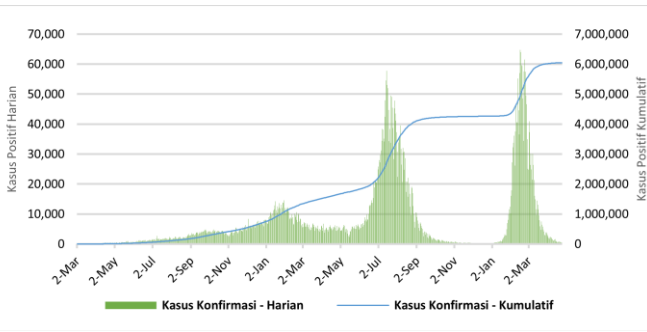

* Kenaikan tertinggi dilaporkan tanggal 16 Februari 2022 dengan 64,718 kasus.
 ** Jumlah kasus harian yang dilaporkan, bukan menggambarkan jumlah kasus yang terinfeksi pada hari tersebut.

Positivity Rate

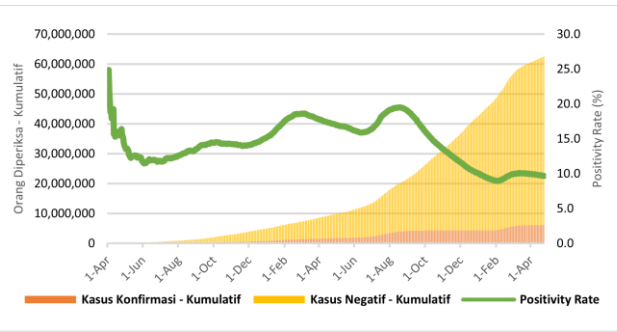

Positivity Rate **9,7%**

CFR dan Recovery Rate (%)

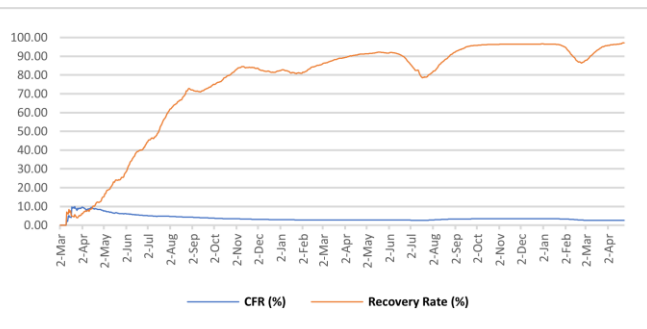

Case Fatality Rate **2,58%**
 Recovery Rate **97,1%**

Jumlah Spesimen Diperiksa dan Jumlah Kasus Diperiksa Lab

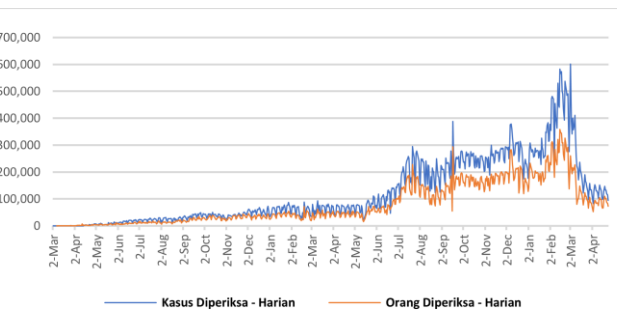

Rata-Rata dalam 1 Minggu Terakhir adalah **124.318** Spesimen/Hari dan **92.851** Kasus Dites/Hari

Tabel Per Provinsi di Indonesia

NO	PROVINSI	JUMLAH KASUS KONFIRMASI			JUMLAH KASUS SEMBUH			JUMLAH KASUS MENINGGAL		
		S.D. HARI KEMARIN	HARI INI	KUM	S.D. HARI KEMARIN	HARI INI	KUM	S.D. HARI KEMARIN	HARI INI	KUM
1	ACEH	43688	0	43688	41404	7	41411	2212	0	2212
2	SUMATERA UTARA	154960	8	154968	151333	21	151354	3245	1	3246
3	SUMATERA BARAT	103753	6	103759	101012	11	101023	2340	2	2342
4	RIAU	150778	2	150780	145953	7	145960	4429	0	4429
5	JAMBI	38212	2	38214	37304	6	37310	878	0	878
6	SUMATERA SELATAN	80416	3	80419	77010	4	77014	3338	0	3338
7	BENGKULU	29106	0	29106	28517	0	28517	518	0	518
8	LAMPUNG	74354	5	74359	69214	24	69238	4156	1	4157
9	BANGKA BELITUNG	65585	1	65586	63945	2	63947	1600	0	1600
10	KEPULAUAN RIAU	70144	0	70144	68131	28	68159	1878	1	1879
11	DKI JAKARTA	1246779	135	1246914	1229967	250	1230217	15253	1	15254
12	JAWA BARAT	1104916	60	1104976	1079299	1222	1080521	15737	11	15748
13	JAWA TENGAH	626708	16	626724	591323	223	591546	33005	9	33014
14	DI YOGYAKARTA	220448	12	220460	214327	10	214337	5886	1	5887
15	JAWA TIMUR	575301	33	575334	543418	35	543453	31576	4	31580
16	BANTEN	292104	28	292132	288405	154	288559	2928	0	2928
17	BALI	157029	18	157047	152216	19	152235	4556	1	4557
18	NUSA TENGGARA BARAT	36052	0	36052	35020	0	35020	898	0	898
19	NUSA TENGGARA TIMUR	93713	6	93719	92033	17	92050	1508	1	1509
20	KALIMANTAN BARAT	64599	3	64602	63392	13	63405	1142	0	1142
21	KALIMANTAN TENGAH	55938	5	55943	54387	25	54412	1496	0	1496
22	KALIMANTAN SELATAN	84240	3	84243	81678	1	81679	2533	0	2533
23	KALIMANTAN TIMUR	206188	1	206189	200412	9	200421	5708	0	5708
24	KALIMANTAN UTARA	45284	0	45284	44356	1	44357	858	0	858
25	SULAWESI UTARA	51485	1	51486	50178	0	50178	1189	0	1189
26	SULAWESI TENGAH	60755	2	60757	58972	14	58986	1719	0	1719
27	SULAWESI SELATAN	143415	0	143415	140863	27	140890	2471	0	2471
28	SULAWESI TENGGARA	25575	1	25576	24949	3	24952	566	0	566
29	GORONTALO	13885	0	13885	13117	0	13117	478	0	478
30	SULAWESI BARAT	15536	0	15536	15132	1	15133	391	0	391
31	MALUKU	18534	0	18534	18213	6	18219	291	0	291
32	MALUKU UTARA	14484	0	14484	14101	2	14103	326	0	326
33	PAPUA	48503	4	48507	47800	0	47800	577	0	577
34	PAPUA BARAT	31301	27	31328	30870	26	30896	381	0	381
	Dalam Proses Verifikasi di Lapangan	0	0	0	0	0	0	0	0	0
	TOTAL	6043768	382	6044150	5868251	2168	5870419	156067	33	156100

Pesan untuk Masyarakat

Untuk mencegah penularan COVID-19, masyarakat perlu melakukan :

1. Menerapkan Gerakan Masyarakat Hidup Sehat (Germas) dengan mempraktikkan Perilaku Hidup Bersih dan Sehat (PHBS) terutama menjaga daya tahan tubuh dengan cara konsumsi gizi seimbang, istirahat/tidur yang cukup, latihan fisik/olahraga teratur, serta mengelola stress.
2. Membatasi kegiatan diluar rumah jika tidak ada keperluan mendesak. Hindari perjalanan yang tidak mendesak terutama ke negara/wilayah dengan transmisi komunitas.
3. Selalu menjaga kebersihan tangan dengan mencuci tangan pakai sabun dengan air mengalir selama 40-60 detik atau menggunakan *hand sanitizer* minimal 20-30 detik.
4. Disiplin menggunakan masker setiap beraktivitas/berinteraksi dengan orang lain dan selalu menerapkan etika batuk dan bersin yaitu apabila batuk/bersin tutup dengan menggunakan lengan atas bagian dalam atau tisu. Apabila menggunakan tisu, harus segera dibuang ke tempat sampah.
5. Menjaga jarak dengan siapapun minimal 1-2 meter.
6. Hindari menyentuh mata, hidung, dan mulut.
7. Apabila mengalami gejala terkait COVID-19, segera lakukan pemeriksaan di fasilitas kesehatan.
8. Menghindari hoaks dengan cara mengupdate informasi mengenai COVID-19 melalui sumber resmi yang terpercaya.

Tautan Informasi Web

1. <https://infeksiemerging.kemkes.go.id>
2. <https://sehatnegeriku.kemkes.go.id/>
3. <https://www.who.int/emergencies/diseases/novel-coronavirus-2019>
4. <https://covid19.who.int/table>
5. <https://vaksin.kemkes.go.id/#/vaccines>
6. <https://vaksin.kemkes.go.id/#/scprovinsi>



INFEKSI EMERGING

Perkembangan situasi COVID-19 dapat dipantau di laman <https://covid19.kemkes.go.id>
Hotline COVID-19 119 ext 9

Kelompok Substansi Penyakit Infeksi Emerging

Gedung Adhyatma Lantai 6 Jl. HR. Rasuna Said, Blok X.5 Kavling 4-9
Kuningan, Kuningan Timur, Kota Jakarta Selatan, Daerah Khusus Ibukota Jakarta 12950

